

Réhabilitation de la gare et
construction d'une halle
77, place du 4 avril 1929
38250 ST NIZIER DU MOUCHEROTTE



MAITRISE D'OUVRAGE
Mairie de Saint-Nizier-du-Moucherotte
190, route des 4 Montagnes
38250 ST NIZIER DU MOUCHEROTTE

PAYSAGISTE
Le Perchoir Payasage
45, rue des Tables Claudiennes
69001 LYON

ARCHITECTE
Claire Tournier Architecte
23, rue Belfort
69004 LYON

BE VRD
DMI Infrastructures & Paysages
11, avenue Paul Verlaine
38100 GRENOBLE

BE STRUCTURE
Scoretudes
2, rue Maurice Audibert
69800 SAINT PRIEST

BE FLUIDES
Studis
100G, cour Lafayette
69003 LYON



vue aérienne



carte



plan cadastral

ARCHITECTE

Claire Tournier Architecte
23, rue Belfort
69004 LYON

MAITRISE D'OUVRAGE

Mairie de Saint-Nizier-du-Moucherotte
190, route des 4 Montagnes
38250 ST NIZIER DU MOUCHEROTTE

22.OI [38]

Réhabilitation de la gare et construction d'une halle
77, place du 4 avril 1929
38250 ST NIZIER DU MOUCHEROTTE

PLAN DE SITUATION

Sans échelle

16. 05.
2025

DCE 01

Les plans du présent dossier sont exclusivement destinés à la consultation des entreprises. Ils ne sont en aucun cas des plans d'exécution et ne peuvent en aucun cas être directement utilisés pour réaliser la construction.

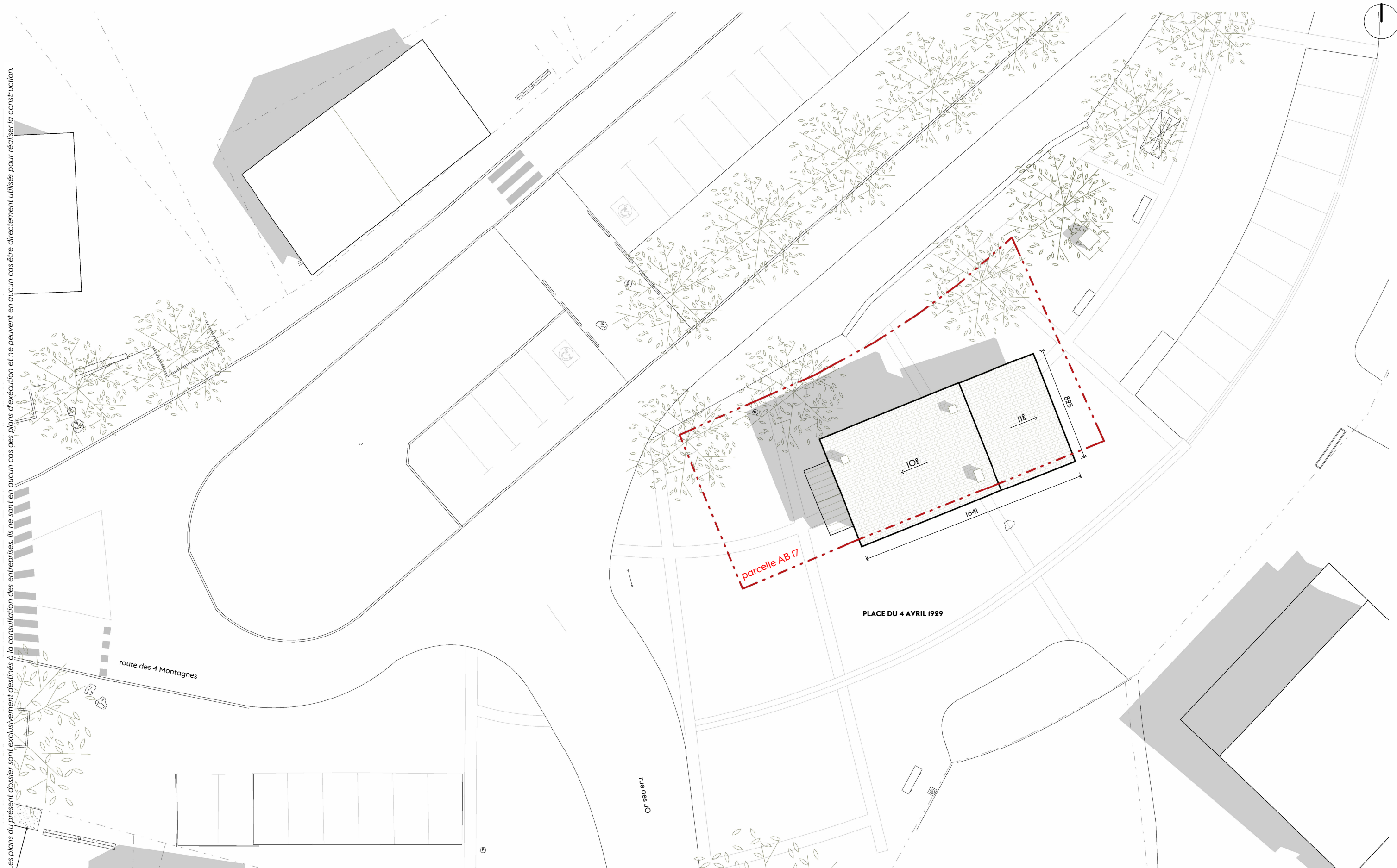

ARCHITECTE

Claire Tournier Architecte
23, rue Belfort
69004 LYON

MAITRISE D'OUVRAGE

Mairie de Saint-Nizier-du-Moucherotte
190, route des 4 Montagnes
38250 ST NIZIER DU MOUCHEROTTE

22.O1 [38]

Réhabilitation de la gare et construction d'une halle
77, place du 4 avril 1929
38250 ST NIZIER DU MOUCHEROTTE

ETAT DES LIEUX - PLAN MASSE

Échelle 1 : 250°

16. O5.
2025

DCE O2

Les plans du présent dossier sont exclusivement destinés à la consultation des entreprises. Ils ne sont en aucun cas des plans d'exécution et ne peuvent en aucun cas être directement utilisés pour réaliser la construction.

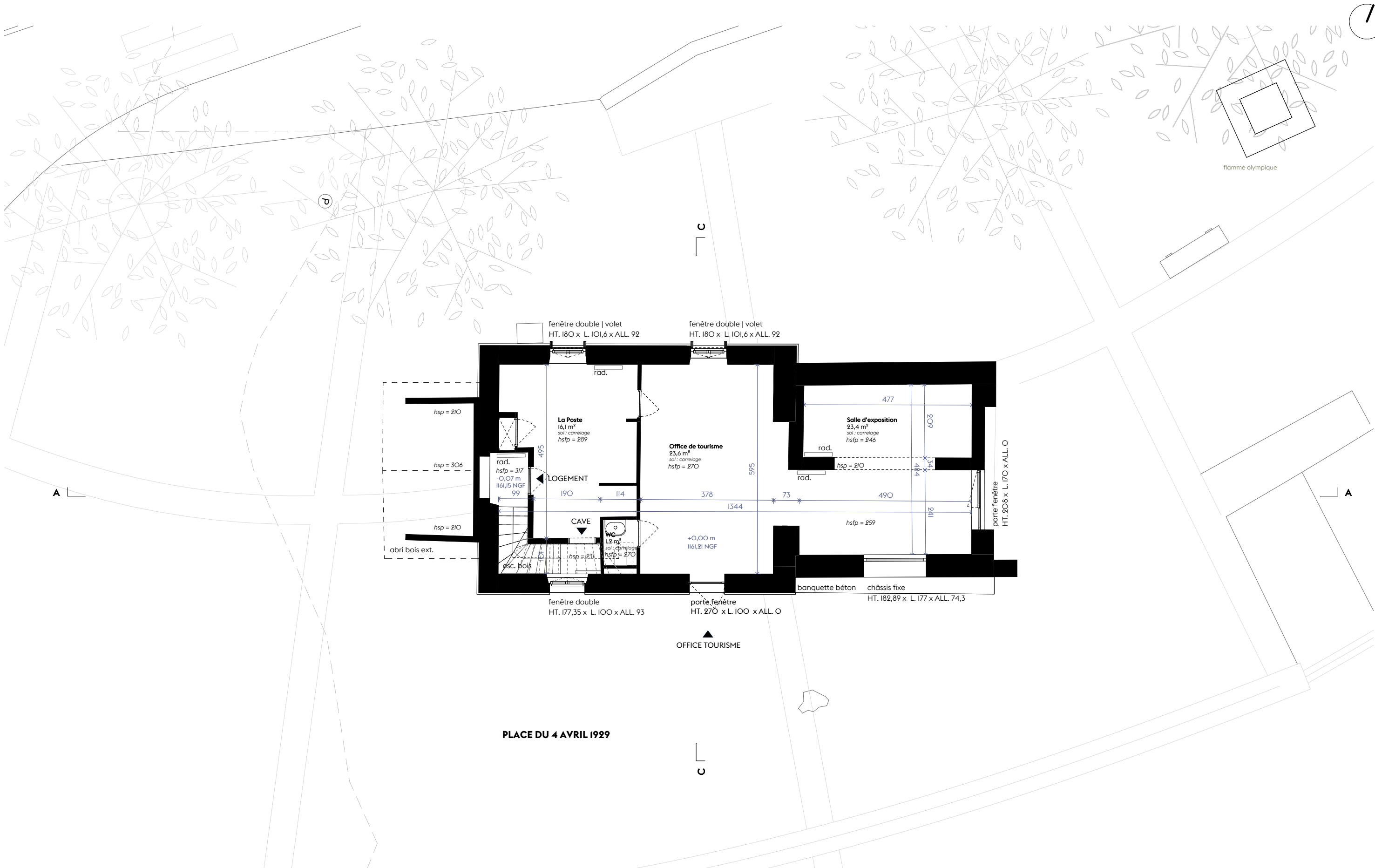

ARCHITECTE

Claire Tournier Architecte
23, rue Belfort
69004 LYON

MAITRISE D'OUVRAGE

Mairie de Saint-Nizier-du-Moucherotte
190, route des 4 Montagnes
38250 ST NIZIER DU MOUCHEROTTE

22.OI [38]

Réhabilitation de la gare et construction d'une halle
77, place du 4 avril 1929
38250 ST NIZIER DU MOUCHEROTTE

ETAT DES LIEUX - PLAN NIVEAU 0

Échelle 1 : 100°

16. 05.
2025

DCE O3

Les plans du présent dossier sont exclusivement destinés à la consultation des entreprises. Ils ne sont en aucun cas des plans d'exécution et ne peuvent en aucun cas être directement utilisés pour réaliser la construction.

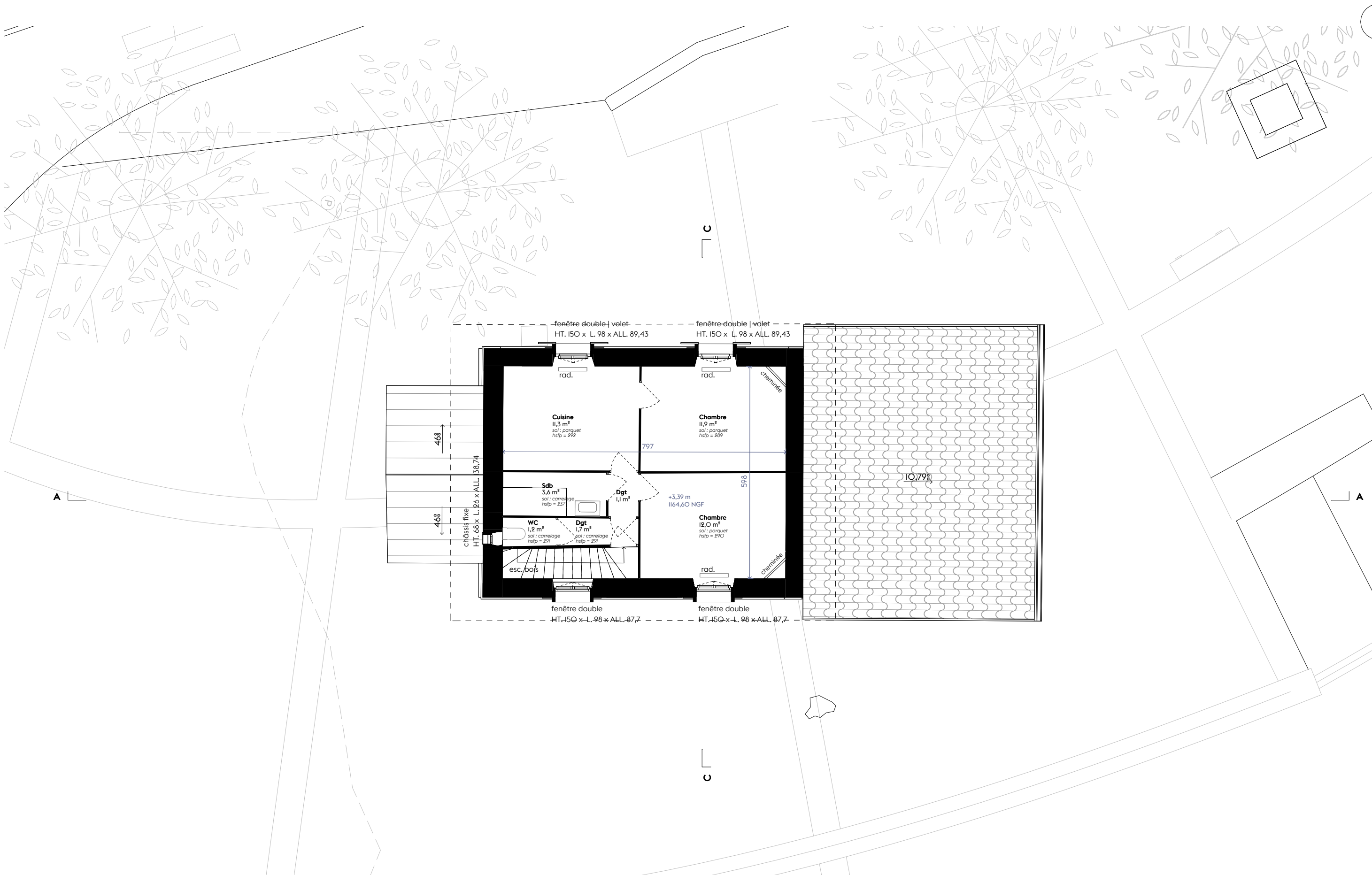

ARCHITECTE

Claire Tournier Architecte
23, rue Belfort
69004 LYON

MAITRISE D'OUVRAGE

Mairie de Saint-Nizier-du-Moucherotte
190, route des 4 Montagnes
38250 ST NIZIER DU MOUCHEROTTE

22.OI [38]

Réhabilitation de la gare et construction d'une halle
77, place du 4 avril 1929
38250 ST NIZIER DU MOUCHEROTTE

ETAT DES LIEUX - PLAN NIVEAU I

Échelle 1 : 100°

16. 05.
2025

DCE 04

Les plans du présent dossier sont exclusivement destinés à la consultation des entreprises. Ils ne sont en aucun cas des plans d'exécution et ne peuvent en aucun cas être directement utilisés pour réaliser la construction.

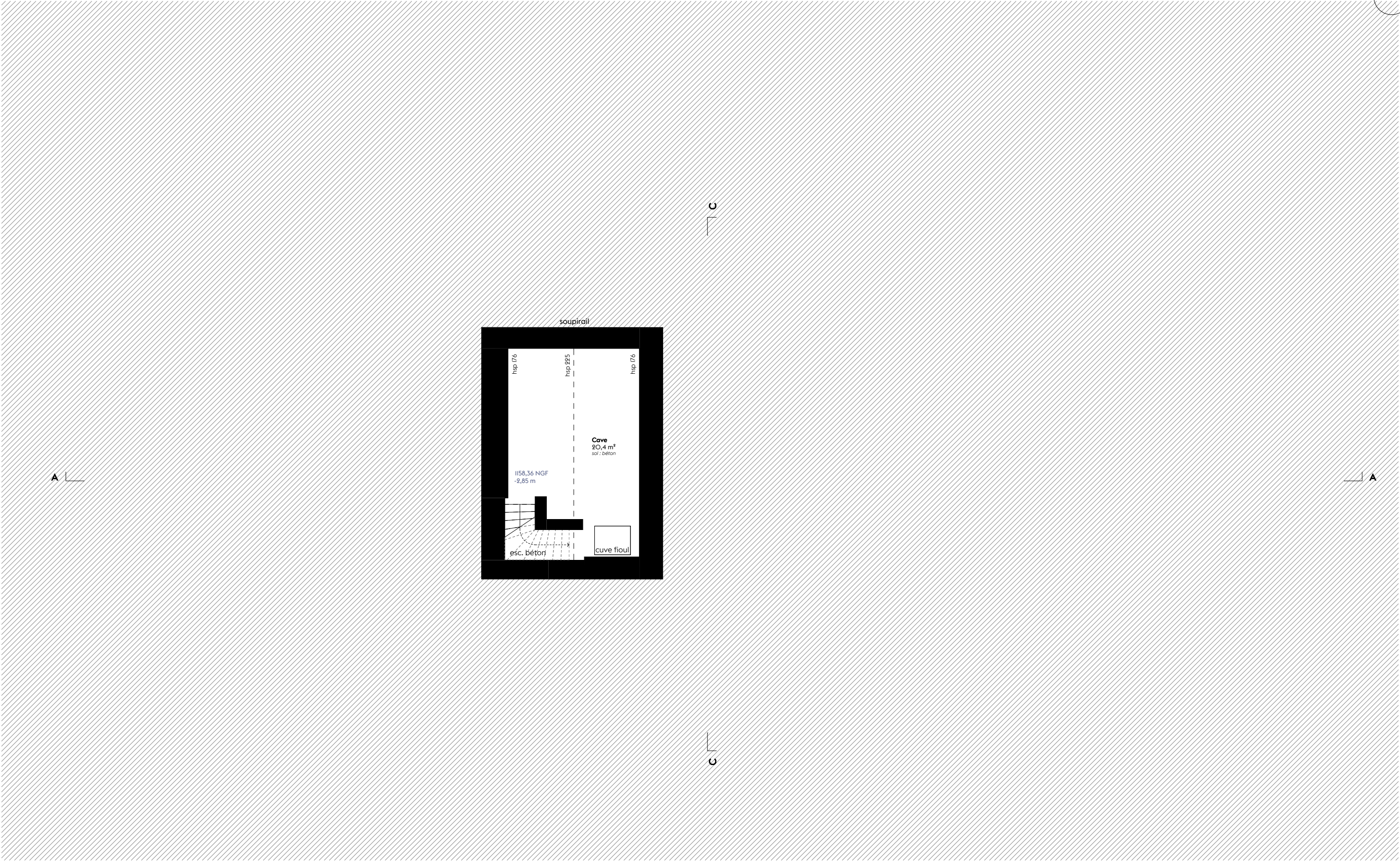

ARCHITECTE

Claire Tournier Architecte
23, rue Belfort
69004 LYON

MAITRISE D'OUVRAGE

Mairie de Saint-Nizier-du-Moucherotte
190, route des 4 Montagnes
38250 ST NIZIER DU MOUCHEROTTE

22.01 [38]

Réhabilitation de la gare et construction d'une halle
77, place du 4 avril 1929
38250 ST NIZIER DU MOUCHEROTTE

ETAT DES LIEUX - PLAN NIVEAU SOUS-SOL

Échelle 1 : 100°

16. 05.
2025

DCE 05

Les plans du présent dossier sont exclusivement destinés à la consultation des entreprises. Ils ne sont en aucun cas des plans d'exécution et ne peuvent en aucun cas être directement utilisés pour réaliser la construction.

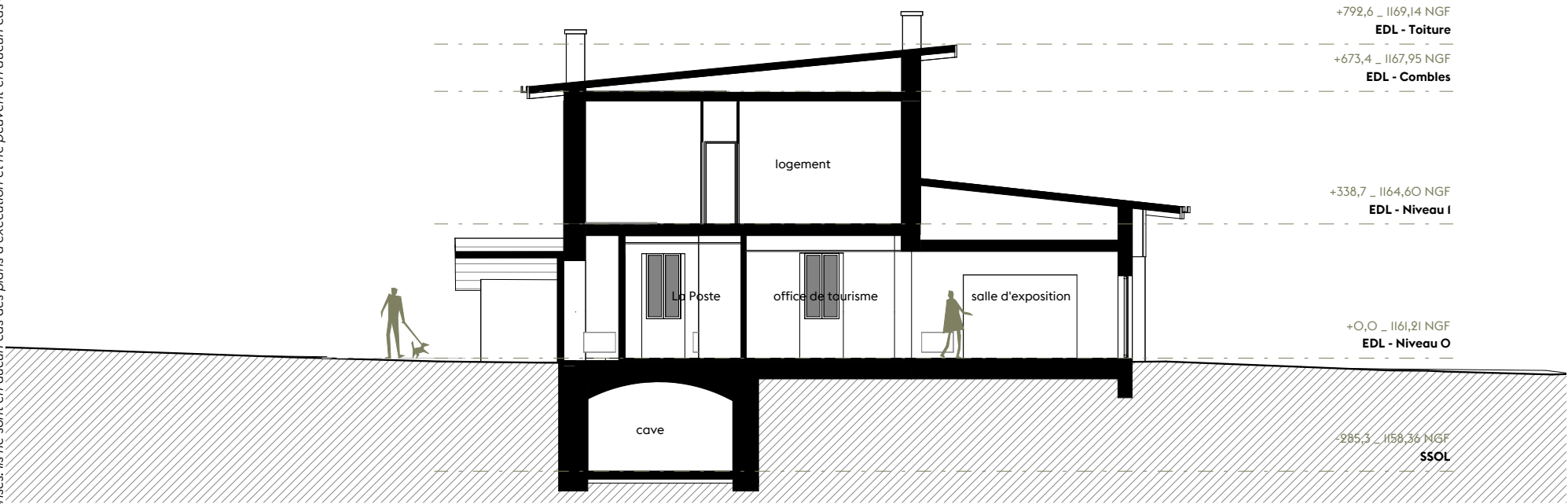

COUPE LONGITUDINALE A

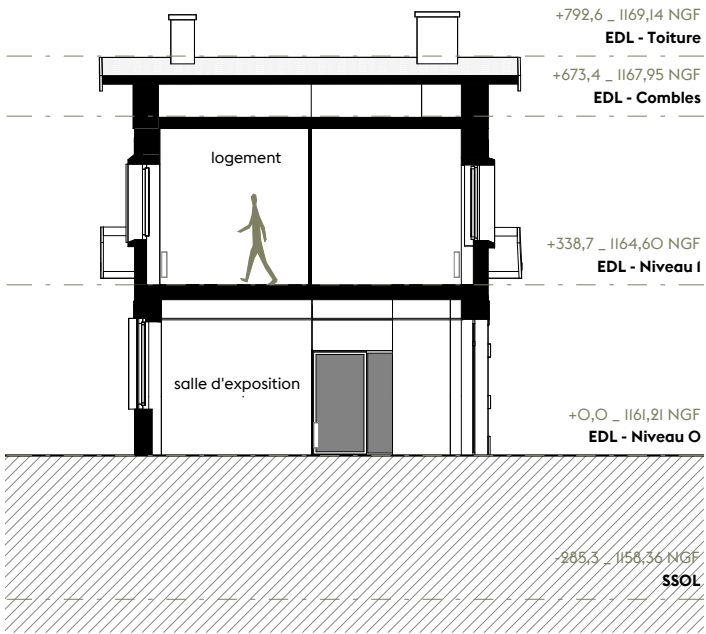

COUPE TRANSVERSALE C

ARCHITECTE

Claire Tournier Architecte
23, rue Belfort
69004 LYON

MAITRISE D'OUVRAGE

Mairie de Saint-Nizier-du-Moucherotte
190, route des 4 Montagnes
38250 ST NIZIER DU MOUCHEROTTE

22.OI [38]

Réhabilitation de la gare et construction d'une halle
77, place du 4 avril 1929
38250 ST NIZIER DU MOUCHEROTTE

ETAT DES LIEUX - COUPES

Échelle 1 : 150°

16. 05.
2025

DCE 07

Les plans du présent dossier sont exclusivement destinés à la consultation des entreprises. Ils ne sont en aucun cas des plans d'exécution et ne peuvent en aucun cas être directement utilisés pour réaliser la construction.

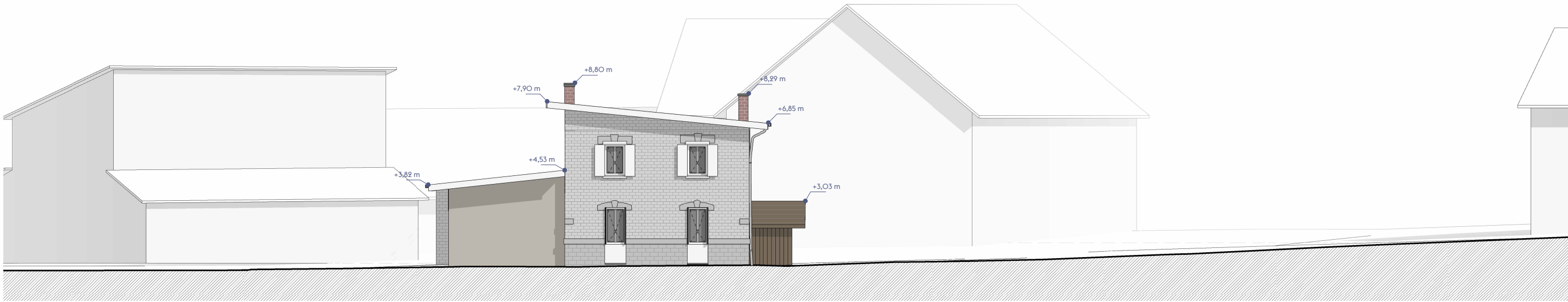

FACADE NORD

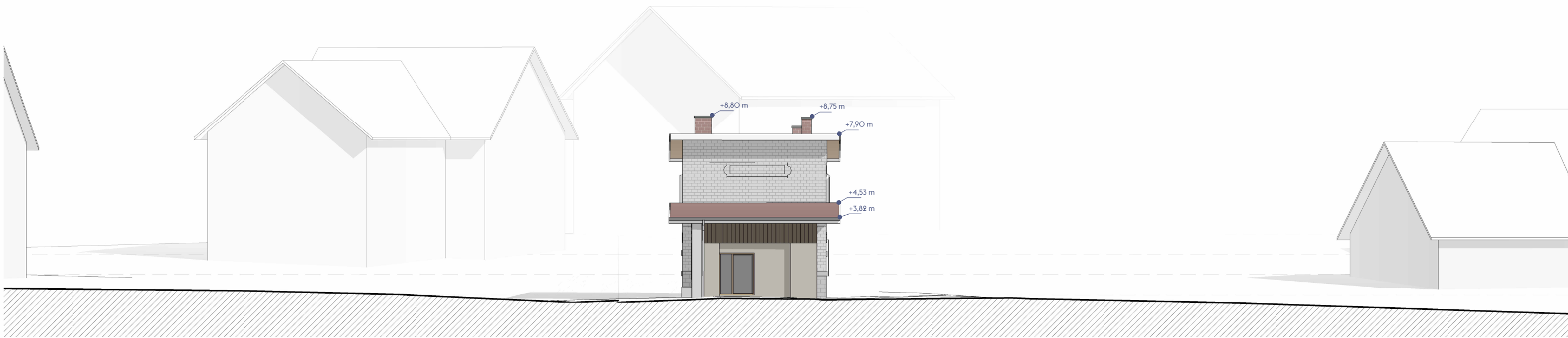

FACADE EST

ARCHITECTE

Claire Tournier Architecte
23, rue Belfort
69004 LYON

MAITRISE D'OUVRAGE

Mairie de Saint-Nizier-du-Moucherotte
190, route des 4 Montagnes
38250 ST NIZIER DU MOUCHEROTTE

22.OI [38]

Réhabilitation de la gare et construction d'une halle
77, place du 4 avril 1929
38250 ST NIZIER DU MOUCHEROTTE

ETAT DES LIEUX - FACADES

Échelle 1 : 200°

16. 05.
2025

DCE O8

Les plans du présent dossier sont exclusivement destinés à la consultation des entreprises. Ils ne sont en aucun cas des plans d'exécution et ne peuvent en aucun cas être directement utilisés pour réaliser la construction.

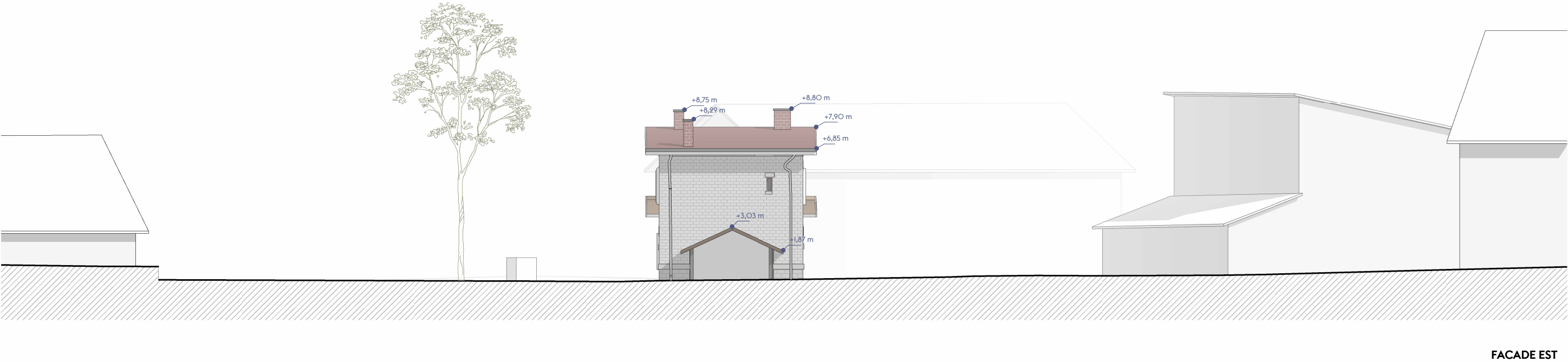
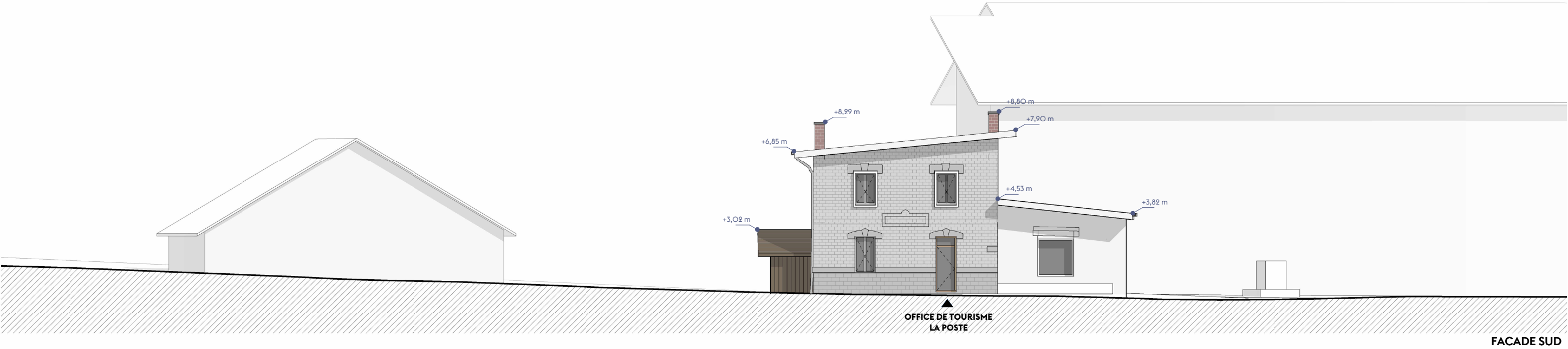

ARCHITECTE

Claire Tournier Architecte
23, rue Belfort
69004 LYON

MAITRISE D'OUVRAGE

Mairie de Saint-Nizier-du-Moucherotte
190, route des 4 Montagnes
38250 ST NIZIER DU MOUCHEROTTE

22.OI [38]

Réhabilitation de la gare et construction d'une halle
77, place du 4 avril 1929
38250 ST NIZIER DU MOUCHEROTTE

ETAT DES LIEUX - FACADES

Échelle 1 : 200°

16. 05.
2025

DCE 09

Les plans du présent dossier sont exclusivement destinés à la consultation des entreprises. Ils ne sont en aucun cas des plans d'exécution et ne peuvent en aucun cas être directement utilisés pour réaliser la construction.

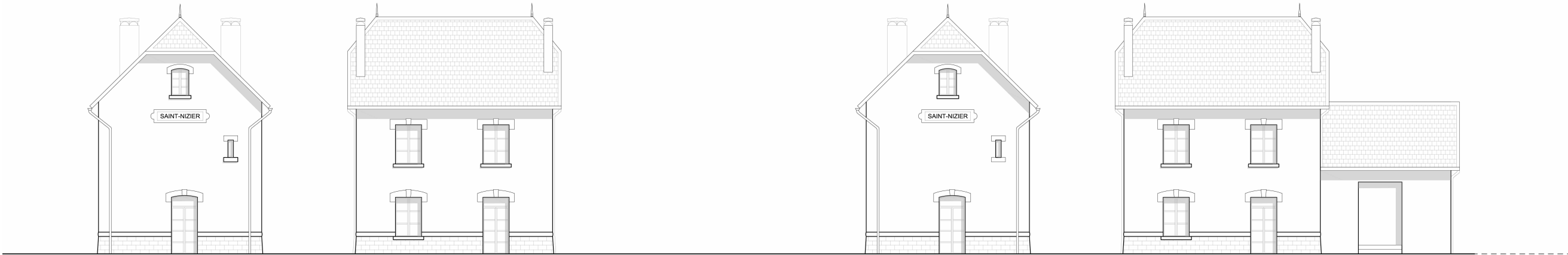

1920

1930 (?)

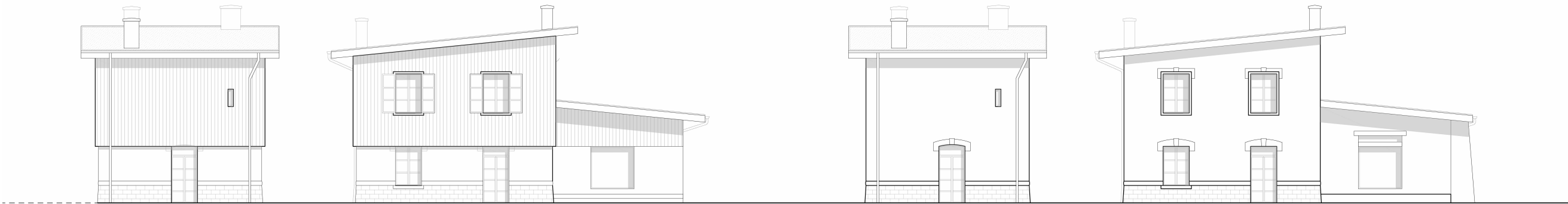

1968

2010

ARCHITECTE

Claire Tournier Architecte
23, rue Belfort
69004 LYON

MAITRISE D'OUVRAGE

Mairie de Saint-Nizier-du-Moucherotte
190, route des 4 Montagnes
38250 ST NIZIER DU MOUCHEROTTE

22.OI [38]

Réhabilitation de la gare et construction d'une halle
77, place du 4 avril 1929
38250 ST NIZIER DU MOUCHEROTTE

ETAT DES LIEUX - FRISE ARCHITECTURALE

Sans échelle

16. O5.
2025

DCE 10

Les plans du présent dossier sont exclusivement destinés à la consultation des entreprises. Ils ne sont en aucun cas des plans d'exécution et ne peuvent en aucun cas être directement utilisés pour réaliser la construction.



salle d'exposition



accès Est



vue Sud



entrée / office de tourisme



bureau employé

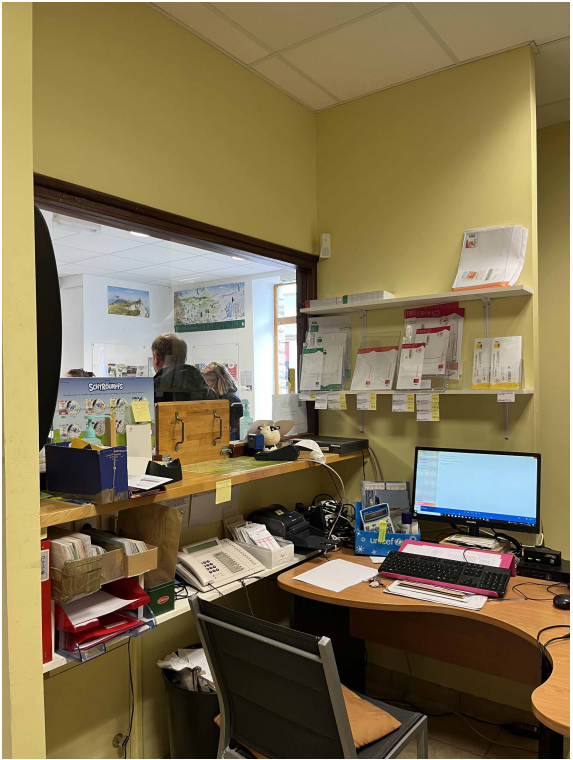

bureau employé



bureau employé



sanitaire

ARCHITECTE
Claire Tournier Architecte
23, rue Belfort
69004 LYON

MAITRISE D'OUVRAGE
Mairie de Saint-Nizier-du-Moucherotte
190, route des 4 Montagnes
38250 ST NIZIER DU MOUCHEROTTE

22.OI [38]

Réhabilitation de la gare et construction d'une halle
77, place du 4 avril 1929
38250 ST NIZIER DU MOUCHEROTTE

ETAT DES LIEUX - PHOTOS INTERIEUR
Sans échelle

16.05.
2025

DCE 11

Les plans du présent dossier sont exclusivement destinés à la consultation des entreprises. Ils ne sont en aucun cas des plans d'exécution et ne peuvent en aucun cas être directement utilisés pour réaliser la construction.



façade Ouest



vue depuis route des JO



façade Est



façade Nord



façade Sud

ARCHITECTE

Claire Tournier Architecte
23, rue Belfort
69004 LYON

MAITRISE D'OUVRAGE

Mairie de Saint-Nizier-du-Moucherotte
190, route des 4 Montagnes
38250 ST NIZIER DU MOUCHEROTTE

22.OI [38]

Réhabilitation de la gare et construction d'une halle
77, place du 4 avril 1929
38250 ST NIZIER DU MOUCHEROTTE

ETAT DES LIEUX - PHOTOS EXTERIEUR

Sans échelle

16.05.
2025

DCE 12

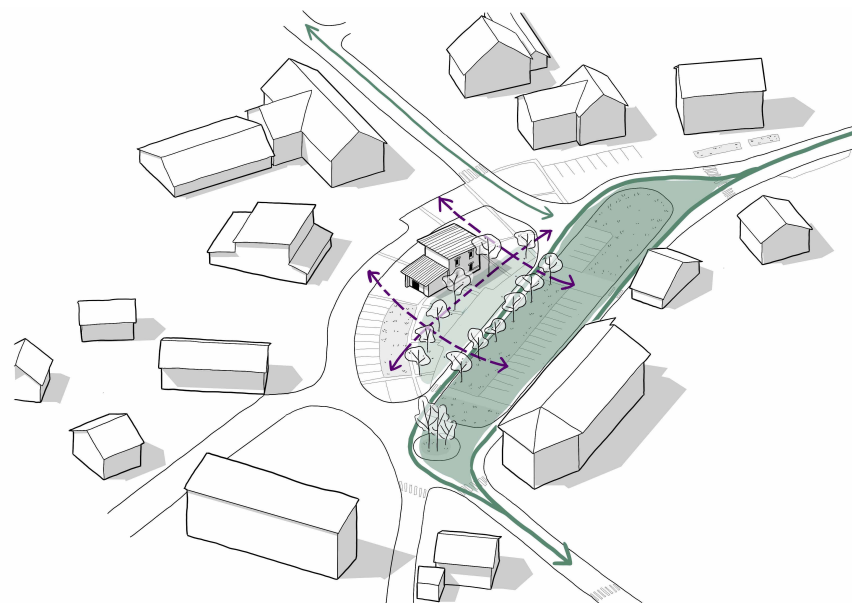

Une place de village morcelée

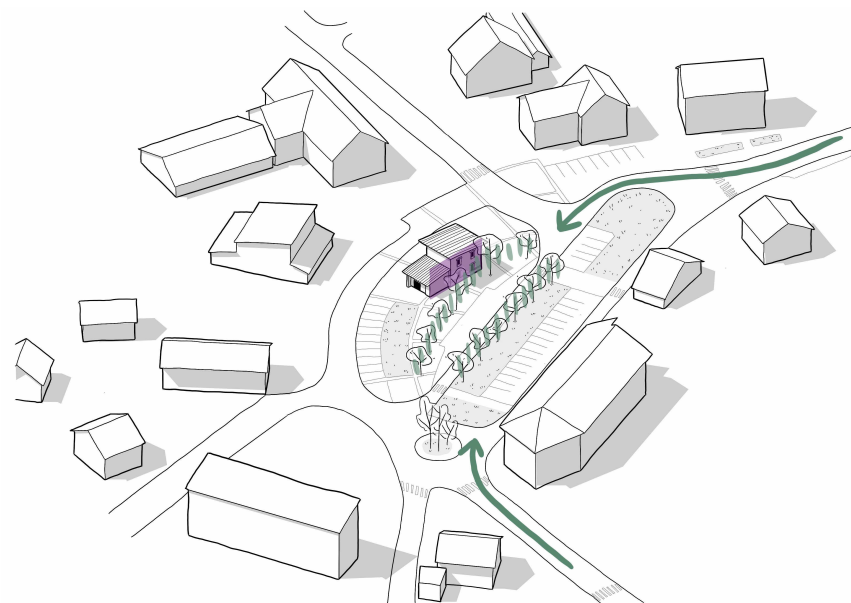

Des séquences d'entrée de ville peu lisibles

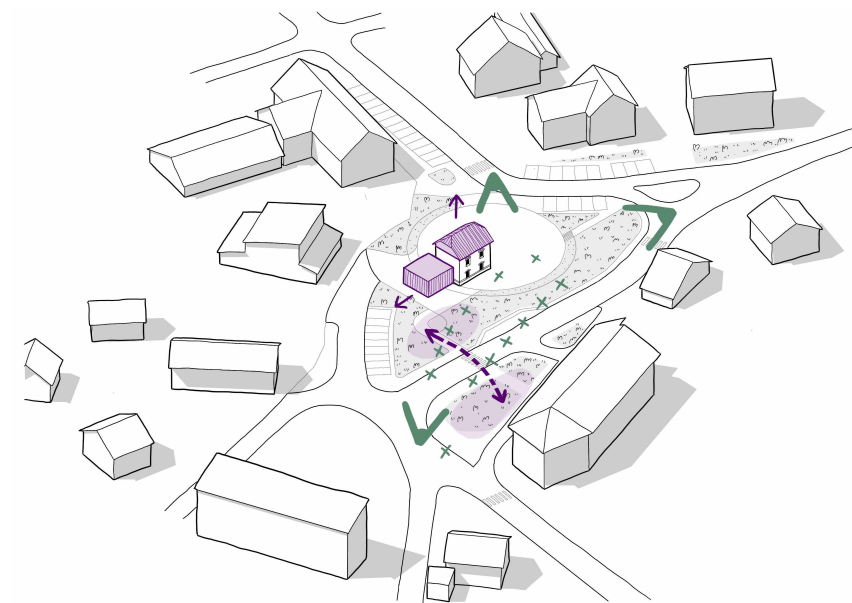

Des séquences d'entrée de ville affirmées

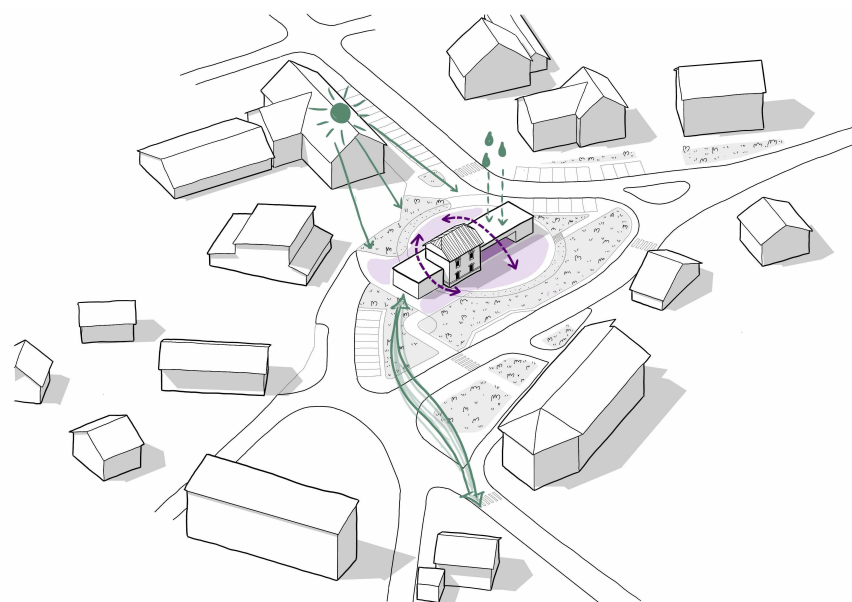

Un équipement "abri" support d'usages

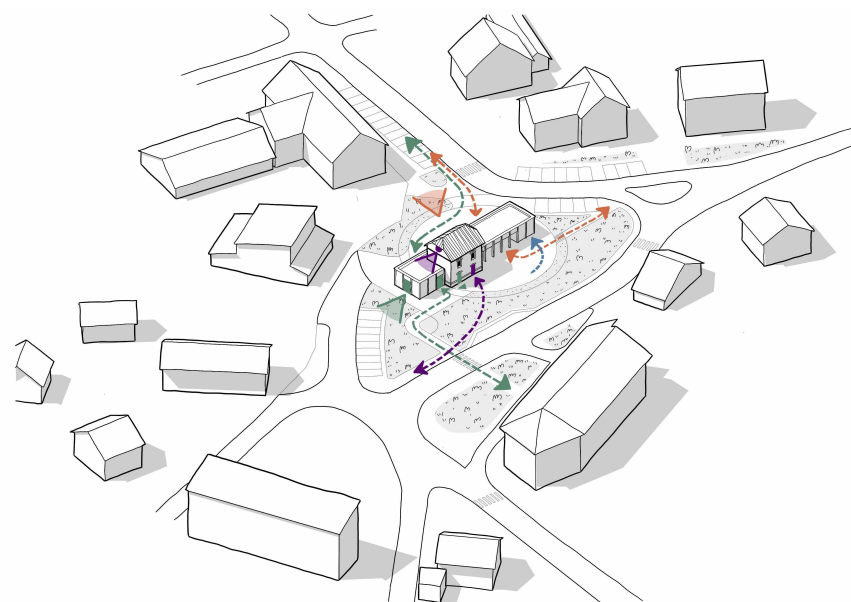

Un lieu de rencontre mixte et perméable



Un dialogue entre architecture et paysage

ARCHITECTE

Claire Tournier Architecte
23, rue Belfort
69004 LYON

MAITRISE D'OUVRAGE

Mairie de Saint-Nizier-du-Moucherotte
190, route des 4 Montagnes
38250 ST NIZIER DU MOUCHEROTTE

22.OI [38]

Réhabilitation de la gare et construction d'une halle
77, place du 4 avril 1929
38250 ST NIZIER DU MOUCHEROTTE

PROJET - INTENTIONS

Sans échelle

16.05.
2025

DCE 13

Les plans du présent dossier sont exclusivement destinés à la consultation des entreprises. Ils ne sont en aucun cas des plans d'exécution et ne peuvent en aucun cas être directement utilisés pour réaliser la construction.

<div></div>	HALL / ACCUEIL	12 m²
<div></div>	ESPACE D'EXPOSITION	25 m²
<div></div>	LA POSTE / OFFICE DE TOURISME	19 m²
<div></div>	BUREAU PERSONNEL <i>rangements, sanitaire</i>	14 m²
<div></div>	BUYETTE	20 m²
<div></div>	COWORKING <i>hall, espace de travail, phonebox, kitchenette</i>	67 m²
<div></div>	TOILETTE PUBLIC	5 m²
<div></div>	LOCAUX TECHNIQUES <i>cave, local PAC</i>	19 m²
<div></div>	ESPACE COUVERT	111 m²

SDP PROJET (hors extérieurs) = 181 m²

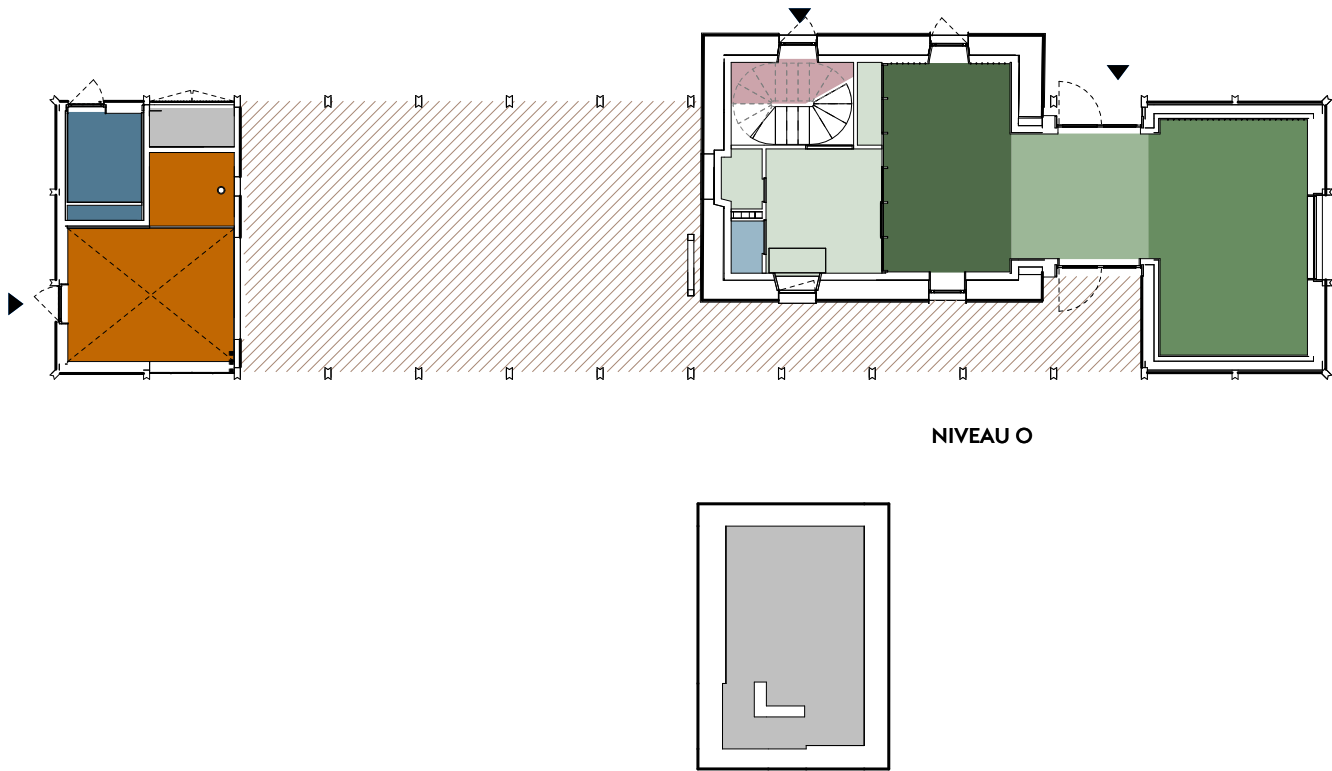

ARCHITECTE

Claire Tournier Architecte
23, rue Belfort
69004 LYON

MAITRISE D'OUVRAGE

Mairie de Saint-Nizier-du-Moucherotte
190, route des 4 Montagnes
38250 ST NIZIER DU MOUCHEROTTE

22.OI [38]

Réhabilitation de la gare et construction d'une halle
77, place du 4 avril 1929
38250 ST NIZIER DU MOUCHEROTTE

PROJET - USAGES

Échelle 1 : 200°

16. 05.
2025

DCE 14

Les plans du présent dossier sont exclusivement destinés à la consultation des entreprises. Ils ne sont en aucun cas des plans d'exécution et ne peuvent en aucun cas être directement utilisés pour réaliser la construction.

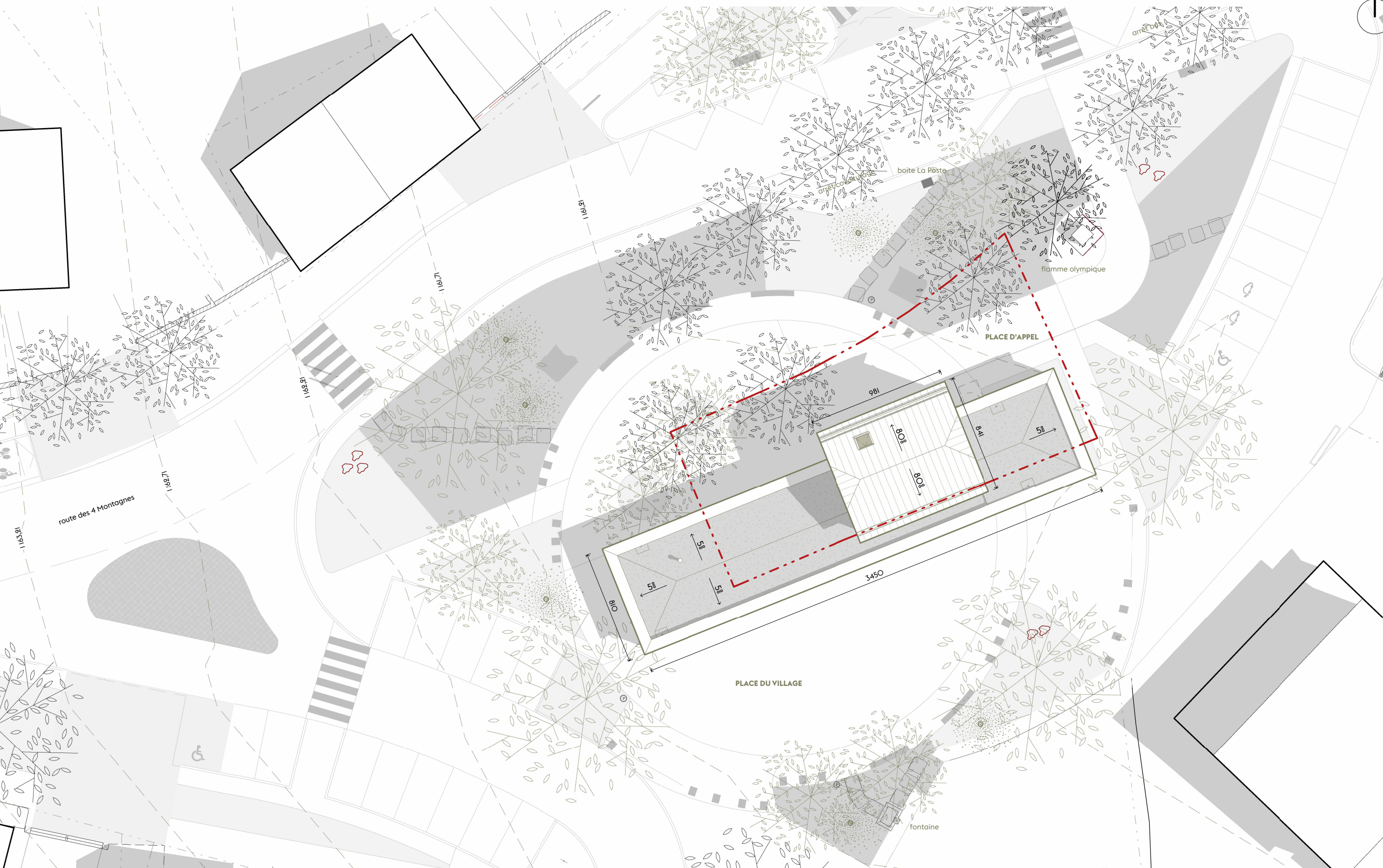

ARCHITECTE

Claire Tournier Architecte
23, rue Belfort
69004 LYON

MAITRISE D'OUVRAGE

Mairie de Saint-Nizier-du-Moucherotte
190, route des 4 Montagnes
38250 ST NIZIER DU MOUCHEROTTE

22.O1 [38]

Réhabilitation de la gare et construction d'une halle
77, place du 4 avril 1929
38250 ST NIZIER DU MOUCHEROTTE

PROJET - PLAN MASSE

Échelle 1 : 250°

se référer au dossier *Le Perchoir Paysage* pour le plan des aménagements

16. 05.
2025

DCE 15

Les plans du présent dossier sont exclusivement destinés à la consultation des entreprises. Ils ne sont en aucun cas des plans d'exécution et ne peuvent en aucun cas être directement utilisés pour réaliser la construction.

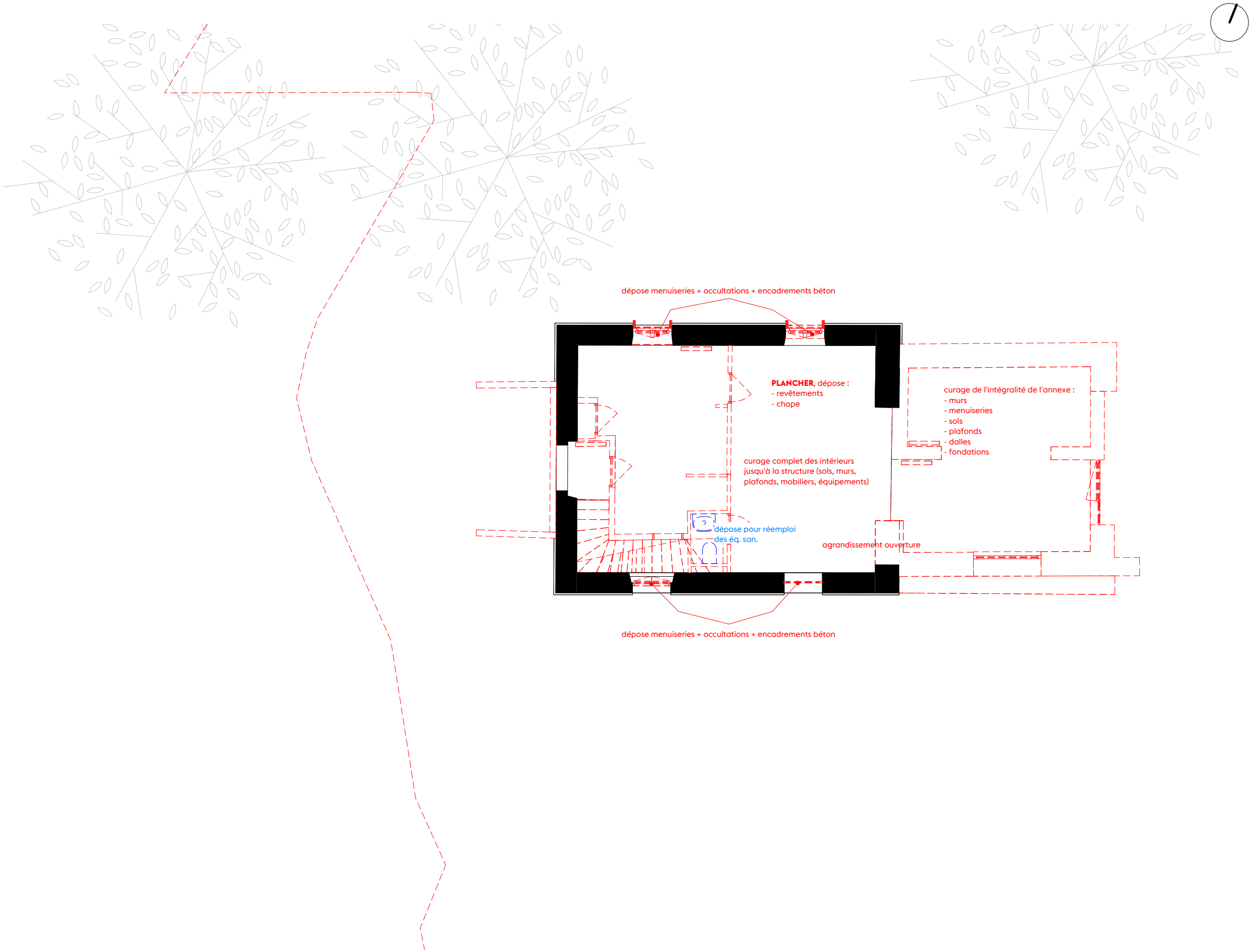

ARCHITECTE

Claire Tournier Architecte
23, rue Belfort
69004 LYON

MAITRISE D'OUVRAGE

Mairie de Saint-Nizier-du-Moucherotte
190, route des 4 Montagnes
38250 ST NIZIER DU MOUCHEROTTE

22.OI [38]

Réhabilitation de la gare et construction d'une halle
77, place du 4 avril 1929
38250 ST NIZIER DU MOUCHEROTTE

PROJET - DEMOLITION - PLAN NIVEAU 0

Échelle 1 : 100°

16. O5.
2025

DCE 16

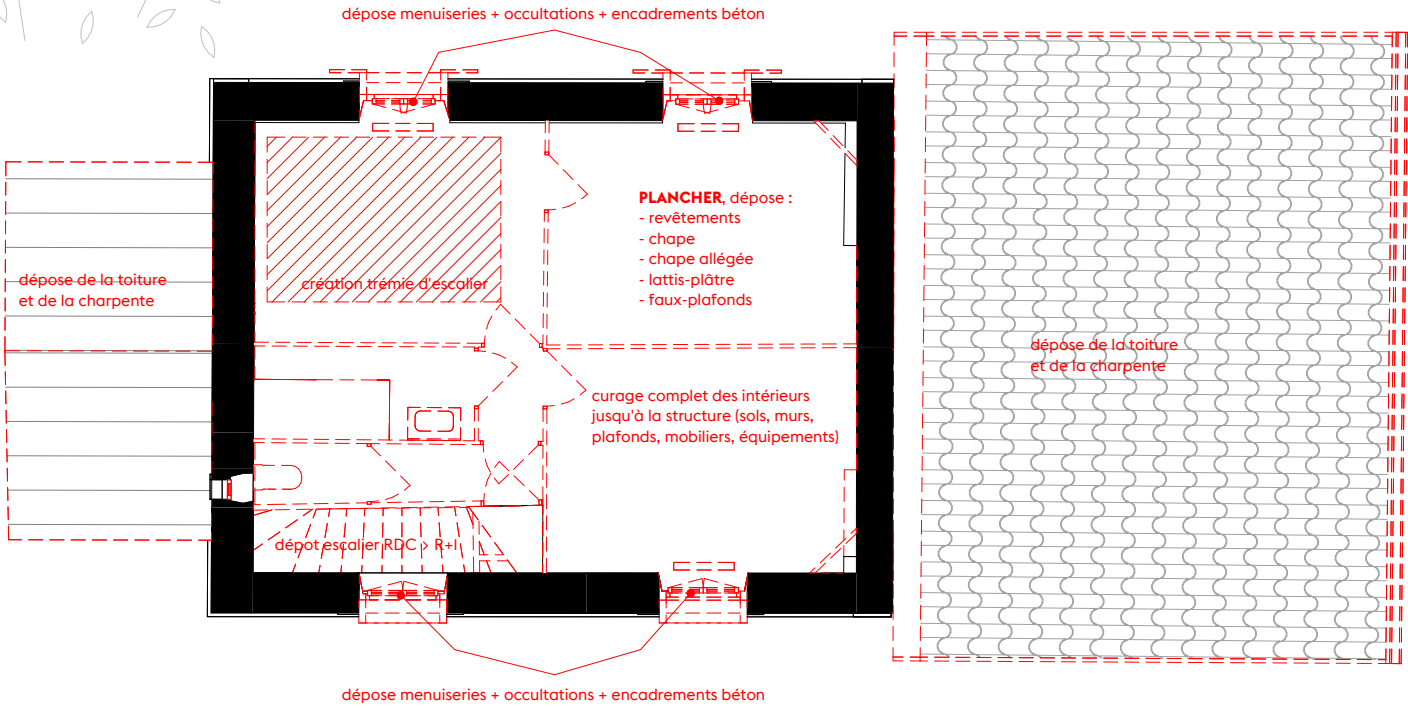

ARCHITECTE

Claire Tournier Architecte
23, rue Belfort
69004 LYON

MAITRISE D'OUVRAGE

Mairie de Saint-Nizier-du-Moucherotte
190, route des 4 Montagnes
38250 ST NIZIER DU MOUCHEROTTE

22.OI [38]

Réhabilitation de la gare et construction d'une halle
77, place du 4 avril 1929
38250 ST NIZIER DU MOUCHEROTTE

PROJET - DEMOLITION - PLAN NIVEAU I

Échelle 1 : 100°

16. 05.
2025

DCE 17

Les plans du présent dossier sont exclusivement destinés à la consultation des entreprises. Ils ne sont en aucun cas des plans d'exécution et ne peuvent en aucun cas être directement utilisés pour réaliser la construction.

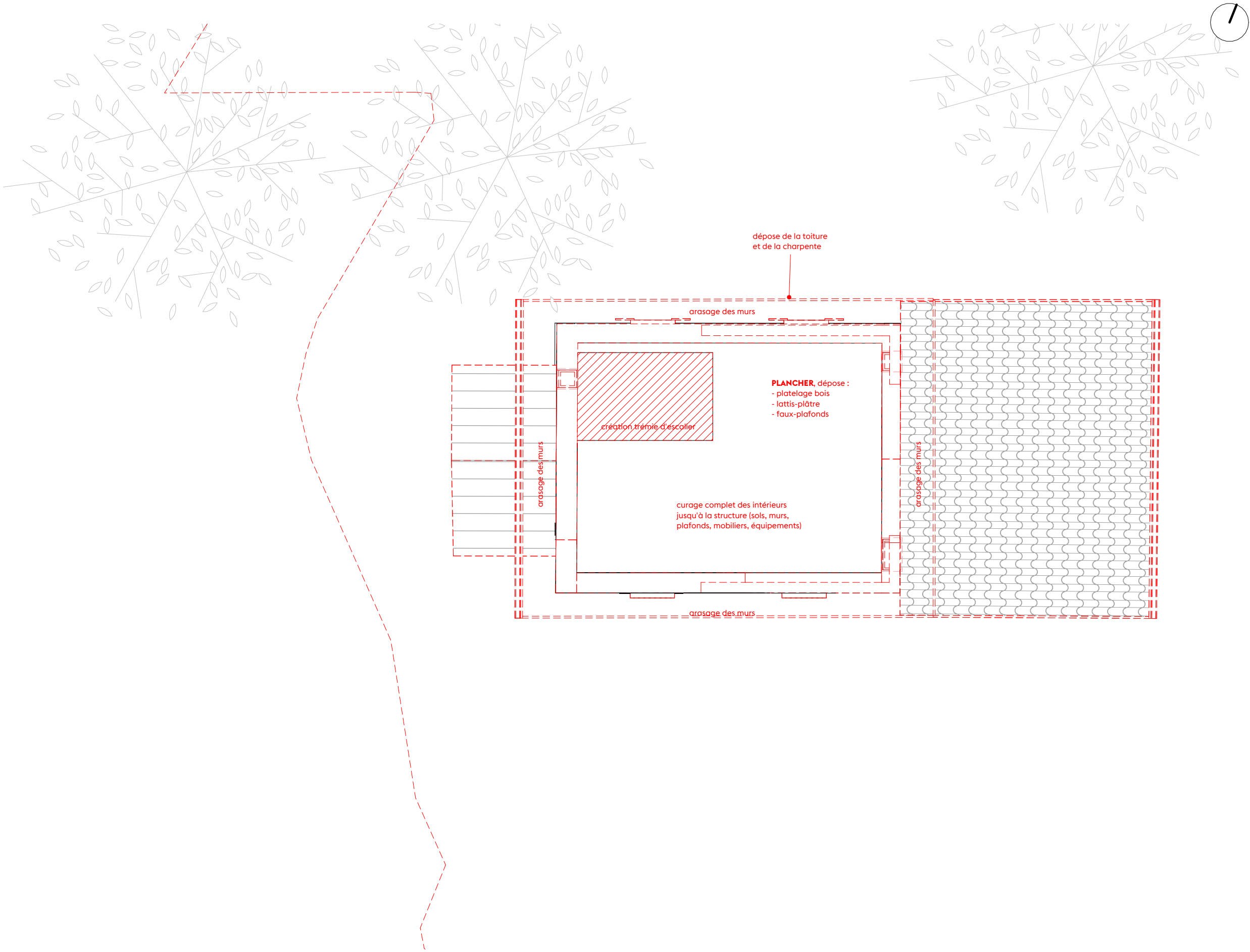

ARCHITECTE

Claire Tournier Architecte
23, rue Belfort
69004 LYON

MAITRISE D'OUVRAGE

Mairie de Saint-Nizier-du-Moucherotte
190, route des 4 Montagnes
38250 ST NIZIER DU MOUCHEROTTE

22.OI [38]

Réhabilitation de la gare et construction d'une halle
77, place du 4 avril 1929
38250 ST NIZIER DU MOUCHEROTTE

PROJET - DEMOLITION - PLAN NIVEAU 2

Échelle 1 : 100°

16. 05.
2025

DCE 18

Les plans du présent dossier sont exclusivement destinés à la consultation des entreprises. Ils ne sont en aucun cas des plans d'exécution et ne peuvent en aucun cas être directement utilisés pour réaliser la construction.

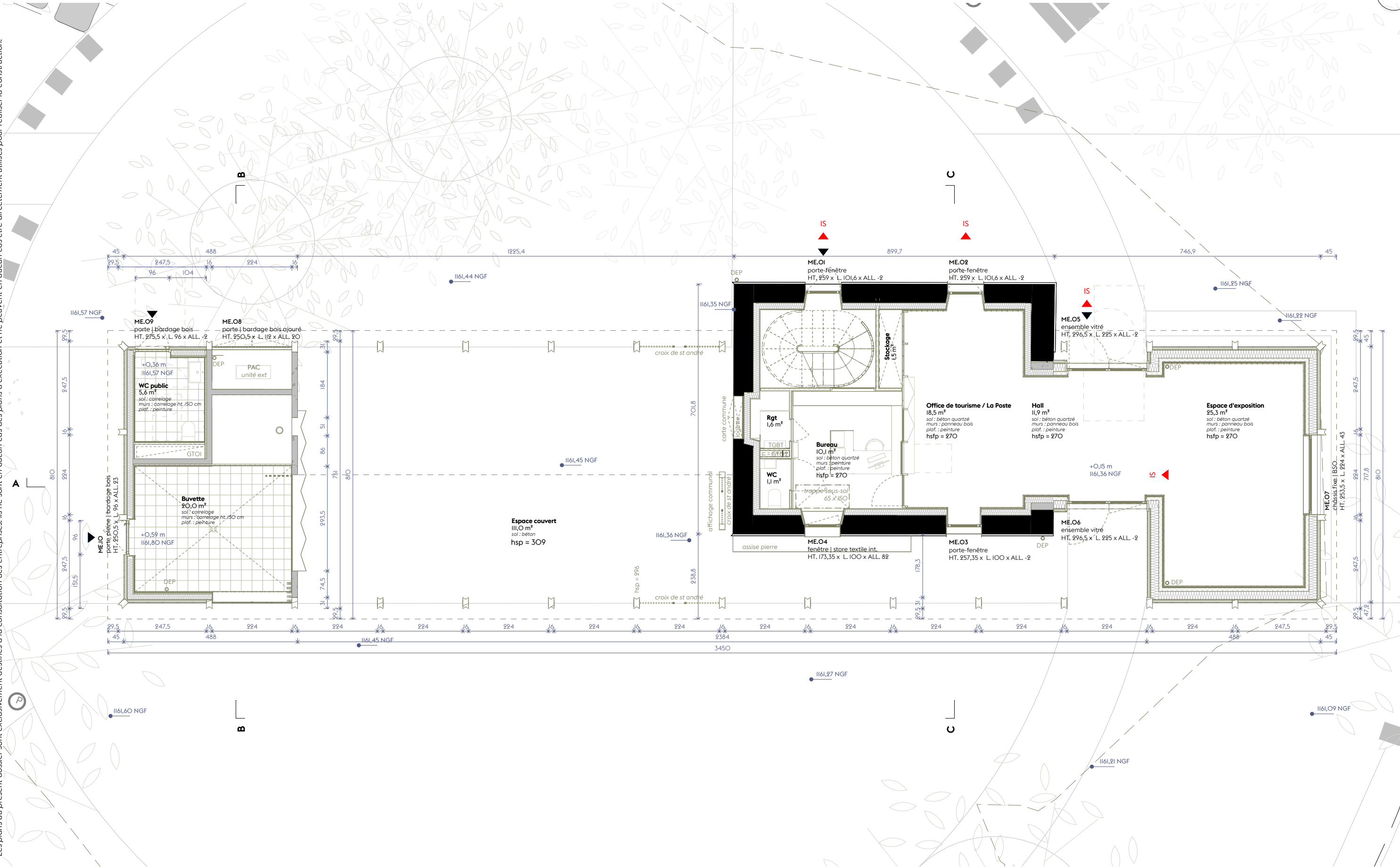

ARCHITECTE

Claire Tournier Architecte
23, rue Belfort
69004 LYON

MAITRISE D'OUVRAGE

Mairie de Saint-Nizier-du-Moucherotte
190, route des 4 Montagnes
38250 ST NIZIER DU MOUCHEROTTE

22.OI [38]

Réhabilitation de la gare et construction d'une halle
77, place du 4 avril 1929
38250 ST NIZIER DU MOUCHEROTTE

PROJET - PLAN NIVEAU O

Échelle 1 : 100°

16. O5.
2025

DCE 19a

Les plans du présent dossier sont exclusivement destinés à la consultation des entreprises. Ils ne sont en aucun cas des plans d'exécution et ne peuvent en aucun cas être directement utilisés pour réaliser la construction.

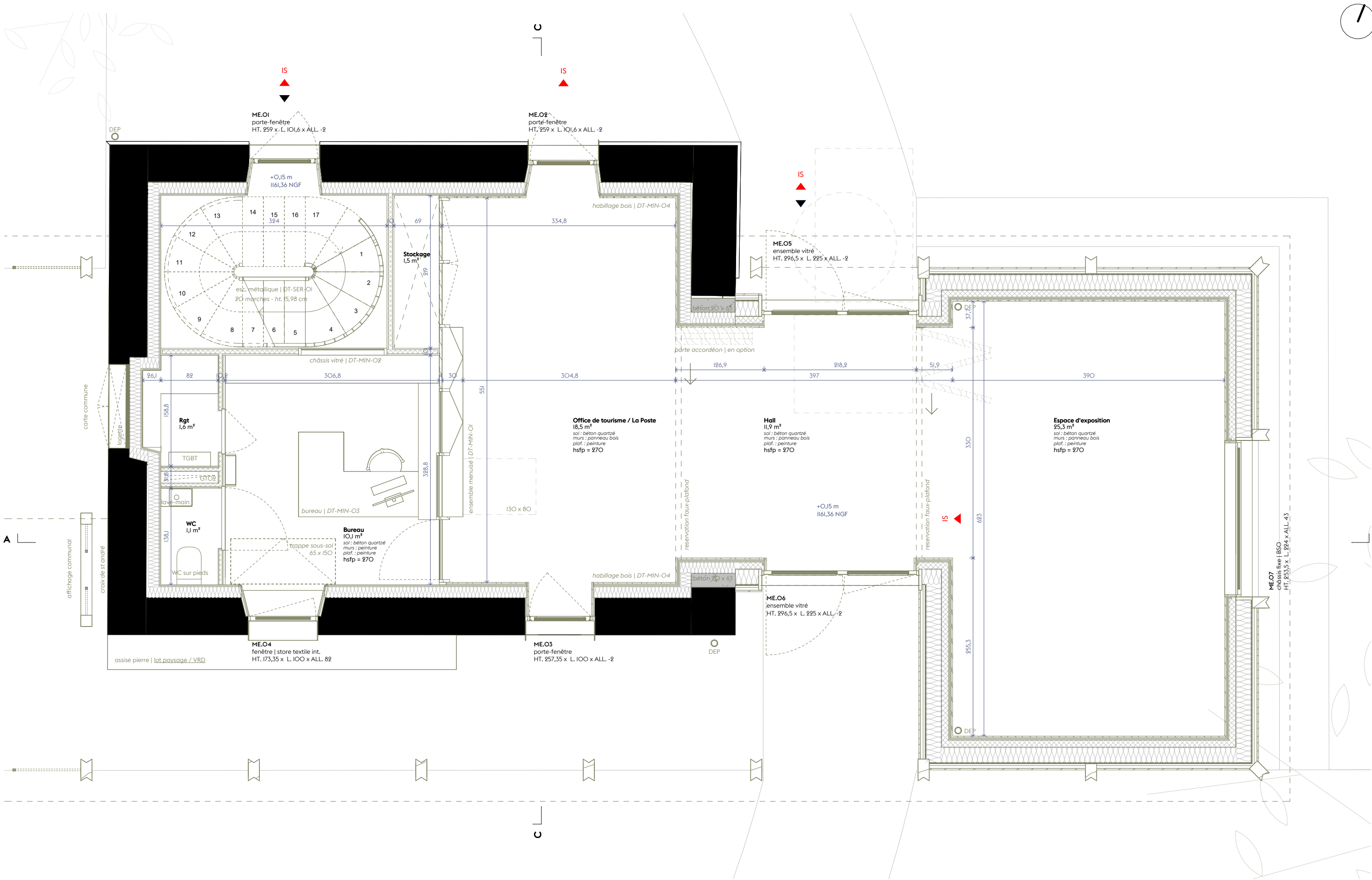

ARCHITECTE

Claire Tournier Architecte
23, rue Belfort
69004 LYON

MAITRISE D'OUVRAGE

Mairie de Saint-Nizier-du-Moucherotte
190, route des 4 Montagnes
38250 ST NIZIER DU MOUCHEROTTE

22.OI [38]

Réhabilitation de la gare et construction d'une halle
77, place du 4 avril 1929
38250 ST NIZIER DU MOUCHEROTTE

PROJET - PLAN NIVEAU 0 - GARE

Échelle 1 : 50°

16. O5.
2025

DCE 19b

The architectural floor plan shows a rectangular building with several rooms and external features. The plan includes the following details:

- ME.I0**: porte pleine | bardage bois HT: 250,5 x L. 96 x ALL. 83
- ME.O8**: porte | bardage bois ajouré HT. 250 x L. 224
- ME.O9**: porte | bardage bois HT, 275,5 x L. 96 x ALL. -2
- Buvette**: 20,0 m² sol : carrelage murs : carrelage ht. 150 cm plat. : peinture hsfp = 250,5
- WC public**: 5,6 m² sol : carrelage murs : carrelage ht. 150 cm plat. : peinture hsfp = 280,93
- PAC unité ext**
- WC suspendu**
- GTOI**
- TD**
- siphon**
- CF 2h agglo**
- fermeture provisoire**
- volet accordéon métal | DT-MEX-13**
- volet accordéon bois | DT-MEX-12**
- tablette béton | DT-GEN-II**
- voilé béton**
- lave-main mural**
- cheminée**
- fermeture provisoire**
- DEP**
- DIMENSIONS**: Various measurements are provided throughout the plan, such as 98,4, 95,2, 224,5, 53,3, 120,3, 37, 15, 30, 64,2, 201,2, 51, 109,5, 41,5, 438,9, 149, 101, +0,59 m, 1161,82 NGF, 218,4, 222, 58,4, 31,6, 294,5, 201,2, 94,4, 234,5, 48,9, 21,5, 68, 10,2, 35,19, 970.

Claire Tournier Architecte
23, rue Belfort
69004 LYON

Mairie de Saint-Nizier-du-Moucherotte
190, route des 4 Montagnes
38250 ST NIZIER DU MOUCHEROTTE

Réhabilitation de la gare et construction d'une halle
77, place du 4 avril 1929
38250 ST NIZIER DU MOUCHEROTTE

Échelle 1 : 50°

16.05.
2025

DCE 19c

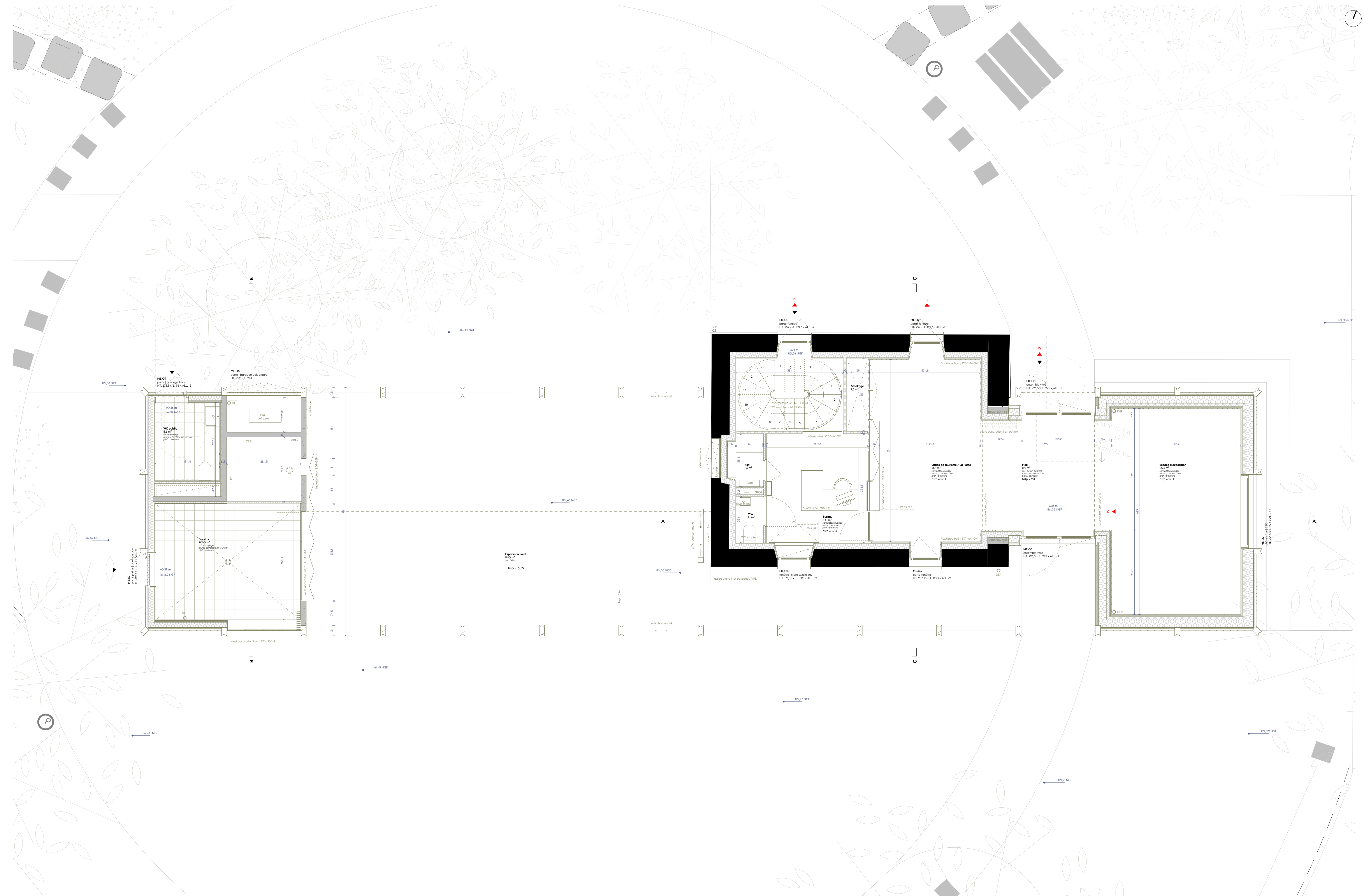

Les plans du présent dossier sont exclusivement destinés à la consultation des entreprises. Ils ne sont en aucun cas des plans d'exécution et ne peuvent en aucun cas être directement utilisés pour réaliser la construction.

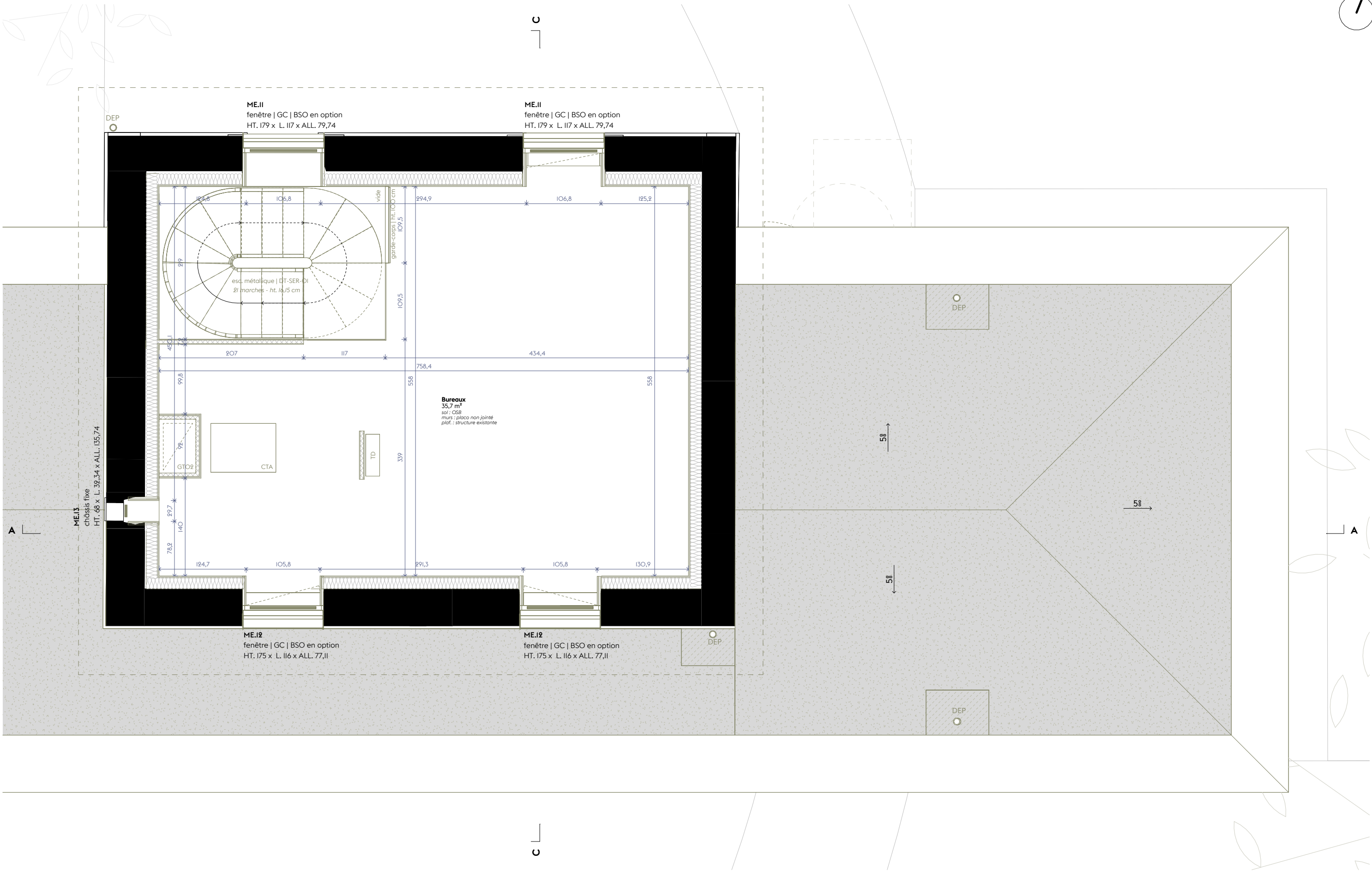

ARCHITECTE

Claire Tournier Architecte
23, rue Belfort
69004 LYON

MAITRISE D'OUVRAGE

Mairie de Saint-Nizier-du-Moucherotte
190, route des 4 Montagnes
38250 ST NIZIER DU MOUCHEROTTE

22.OI [38]

Réhabilitation de la gare et construction d'une halle
77, place du 4 avril 1929
38250 ST NIZIER DU MOUCHEROTTE

PROJET - PLAN NIVEAU I

Échelle 1 : 50°

16. O5.
2025

DCE 20

ME14
oeil de boeuf | contrôle soudre
HT. 120 x L. 120 x ALL. 90

Bureaux
29,5 m²
sol : OSB
murs : placoc non jointé
plaf. : placoc non jointé

garde-corps | ht. 100 cm

esc. métallique | DT-SER-01

châssis deserrumage
II-4 x II-8

faitage

arbalétrier

hsfp 180 cm

hsfp 180 cm

ME14
oeil de boeuf | contrôle soudre
HT. 120 x L. 120 x ALL. 80

Les plans du présent dossier sont exclusivement destinés à la consultation des entreprises. Ils ne sont en aucun cas des plans d'exécution et ne peuvent en aucun cas être directement utilisés pour réaliser la construction.

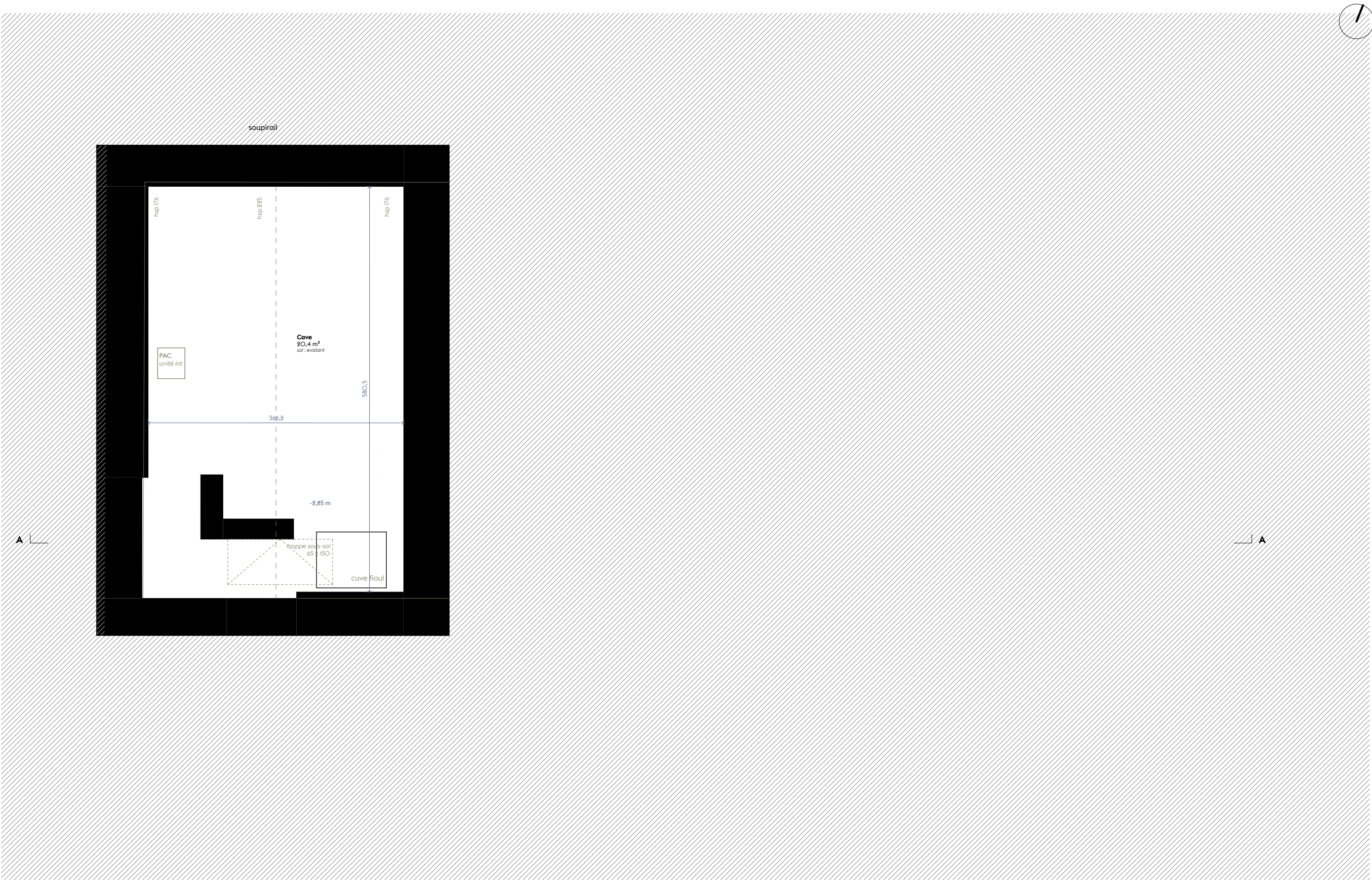

ARCHITECTE

Claire Tournier Architecte
23, rue Belfort
69004 LYON

MAITRISE D'OUVRAGE

Mairie de Saint-Nizier-du-Moucherotte
190, route des 4 Montagnes
38250 ST NIZIER DU MOUCHEROTTE

22.OI [38]

Réhabilitation de la gare et construction d'une halle
77, place du 4 avril 1929
38250 ST NIZIER DU MOUCHEROTTE

PROJET - PLAN NIVEAU SOUS-SOL

Échelle 1 : 50°

16. O5.
2025

DCE 22

Les plans du présent dossier sont exclusivement destinés à la consultation des entreprises. Ils ne sont en aucun cas des plans d'exécution et ne peuvent en aucun cas être directement utilisés pour réaliser la construction.

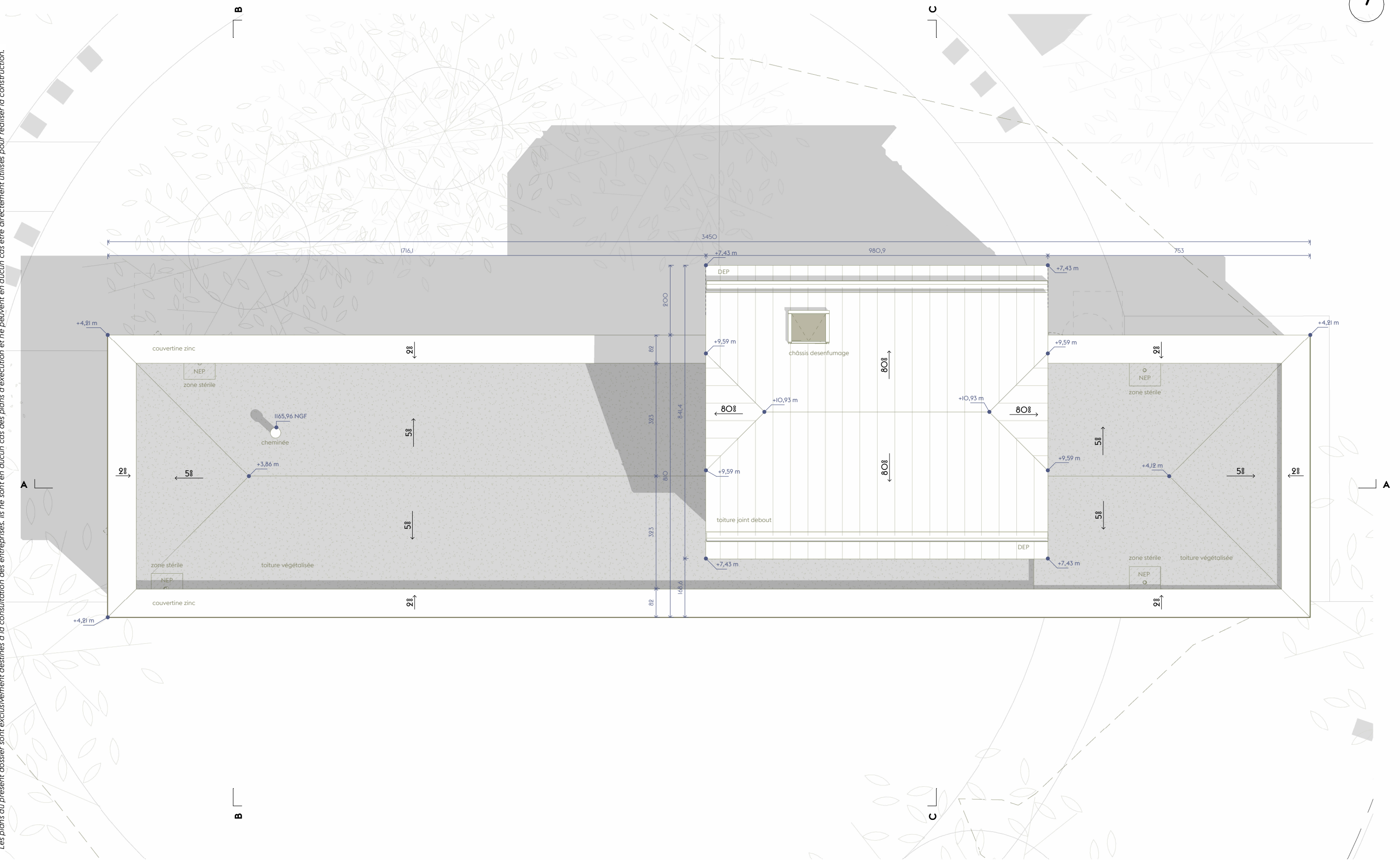

ARCHITECTE

Claire Tournier Architecte
23, rue Belfort
69004 LYON

MAITRISE D'OUVRAGE

Mairie de Saint-Nizier-du-Moucherotte
190, route des 4 Montagnes
38250 ST NIZIER DU MOUCHEROTTE

22.01 [38]

Réhabilitation de la gare et construction d'une halle
77, place du 4 avril 1929
38250 ST NIZIER DU MOUCHEROTTE

PROJET - PLAN TOITURE

Échelle 1 : 100°

16.05.
2025

DCE 23

Les plans du présent dossier sont exclusivement destinés à la consultation des entreprises. Ils ne sont en aucun cas des plans d'exécution et ne peuvent en aucun cas être directement utilisés pour réaliser la construction.

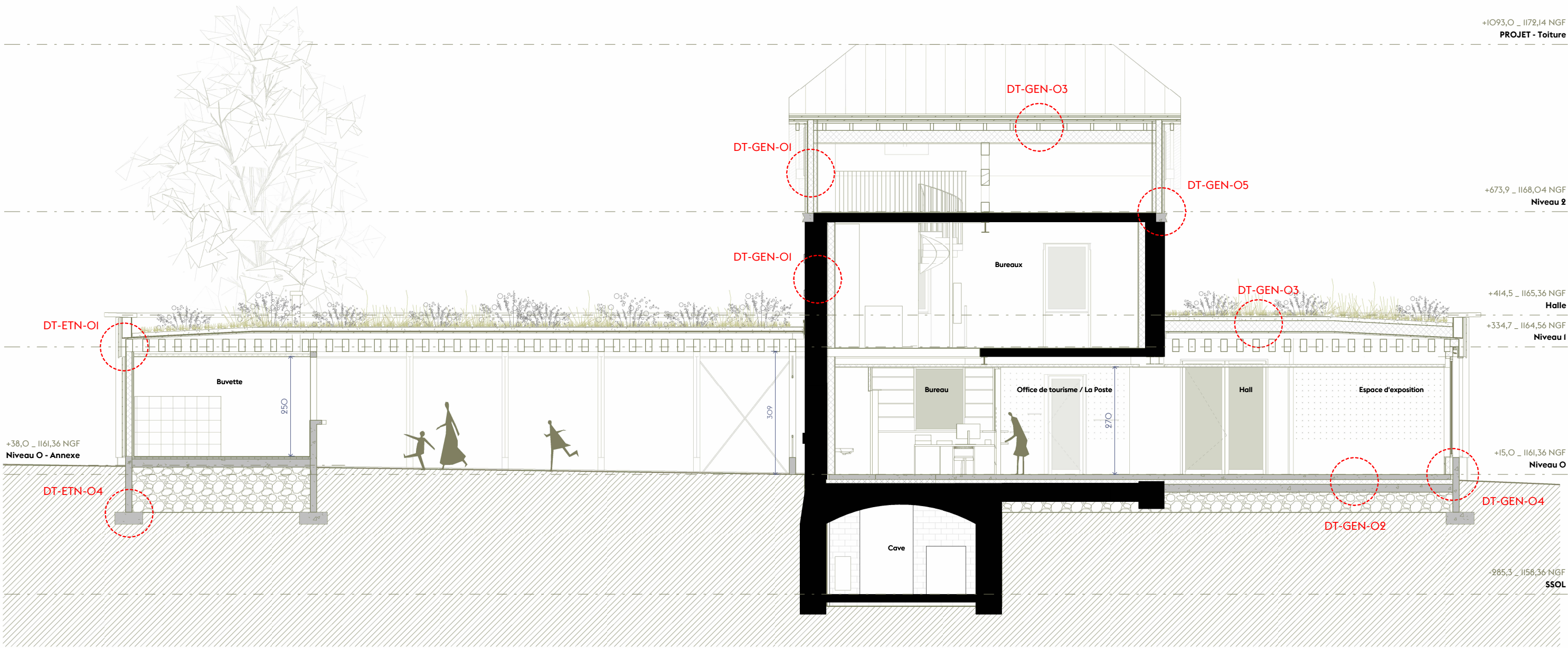

COUPE LONGITUDINALE A

ARCHITECTE

Claire Tournier Architecte
23, rue Belfort
69004 LYON

MAITRISE D'OUVRAGE

Mairie de Saint-Nizier-du-Moucherotte
190, route des 4 Montagnes
38250 ST NIZIER DU MOUCHEROTTE

22.OI [38]

Réhabilitation de la gare et construction d'une halle
77, place du 4 avril 1929
38250 ST NIZIER DU MOUCHEROTTE

PROJET - COUPE LONGITUDINALE A

Échelle 1 : 100°

16. O5.
2025

DCE 24

Les plans du présent dossier sont exclusivement destinés à la consultation des entreprises. Ils ne sont en aucun cas des plans d'exécution et ne peuvent en aucun cas être directement utilisés pour réaliser la construction.

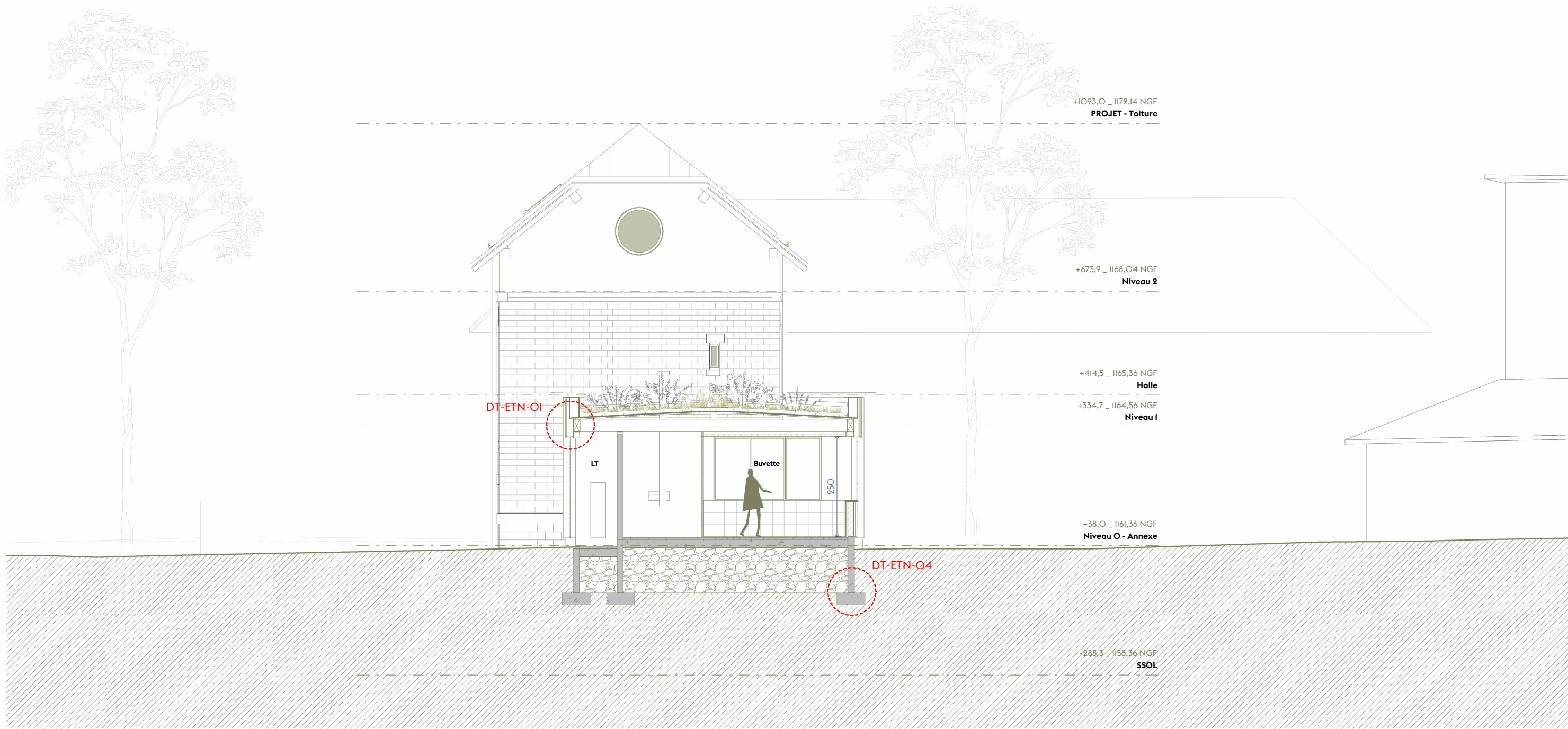

COUPE TRANSVERSALE B

ARCHITECTE

Claire Tournier Architecte
23, rue Belfort
69004 LYON

MAITRISE D'OUVRAGE

Mairie de Saint-Nizier-du-Moucherotte
190, route des 4 Montagnes
38250 ST NIZIER DU MOUCHEROTTE

22.OI [38]

Réhabilitation de la gare et construction d'une halle
77, place du 4 avril 1929
38250 ST NIZIER DU MOUCHEROTTE

PROJET - COUPE TRANSVERSALE B

Échelle 1 : 100°

16. 05.
2025

DCE 25

Les plans du présent dossier sont exclusivement destinés à la consultation des entreprises. Ils ne sont en aucun cas des plans d'exécution et ne peuvent en aucun cas être directement utilisés pour réaliser la construction.

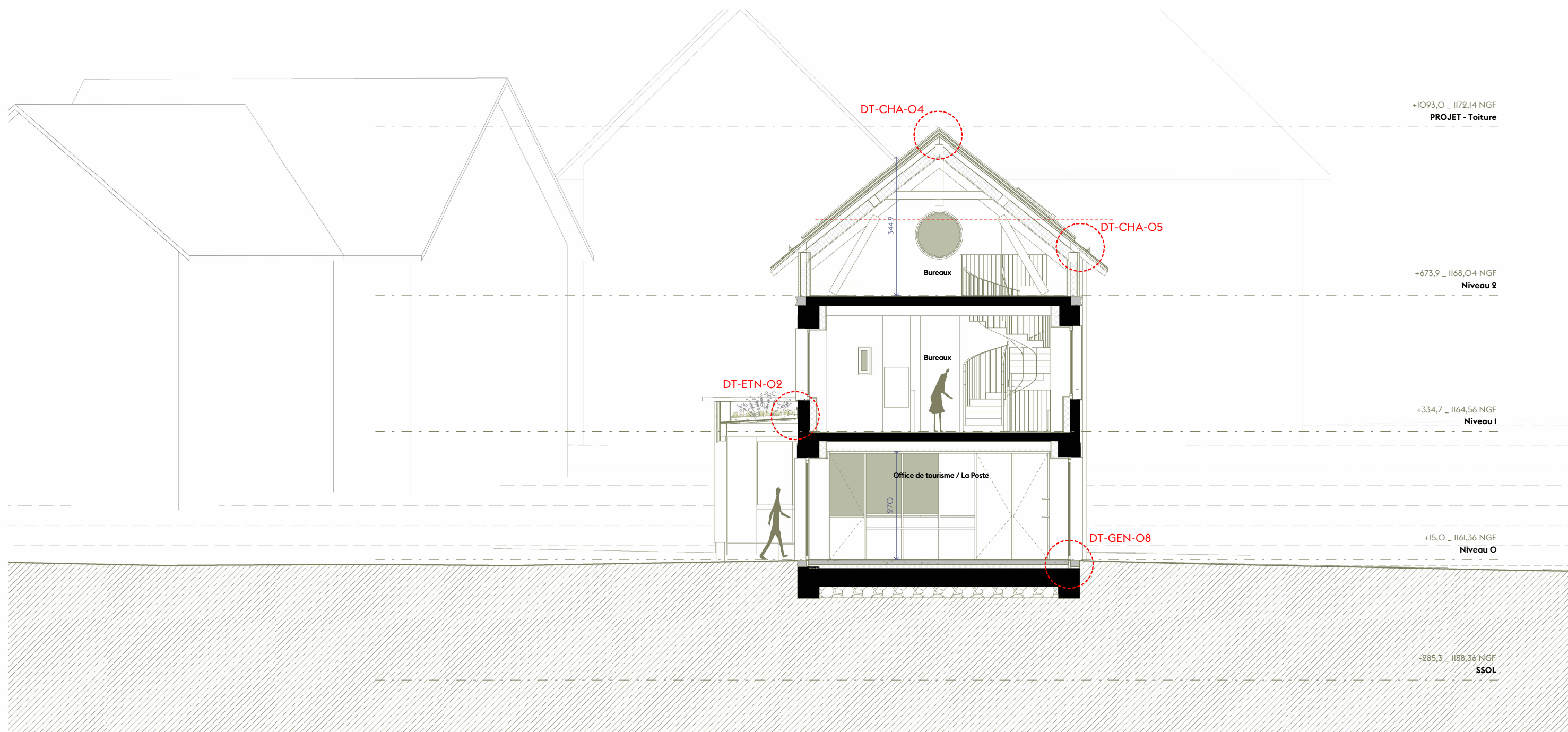

COUPE TRANSVERSALE C

ARCHITECTE

Claire Tournier Architecte
23, rue Belfort
69004 LYON

MAITRISE D'OUVRAGE

Mairie de Saint-Nizier-du-Moucherotte
190, route des 4 Montagnes
38250 ST NIZIER DU MOUCHEROTTE

22.OI [38]

Réhabilitation de la gare et construction d'une halle
77, place du 4 avril 1929
38250 ST NIZIER DU MOUCHEROTTE

PROJET - COUPE TRANSVERSALE C

Échelle 1 : 100°

16. 05.
2025

DCE 26

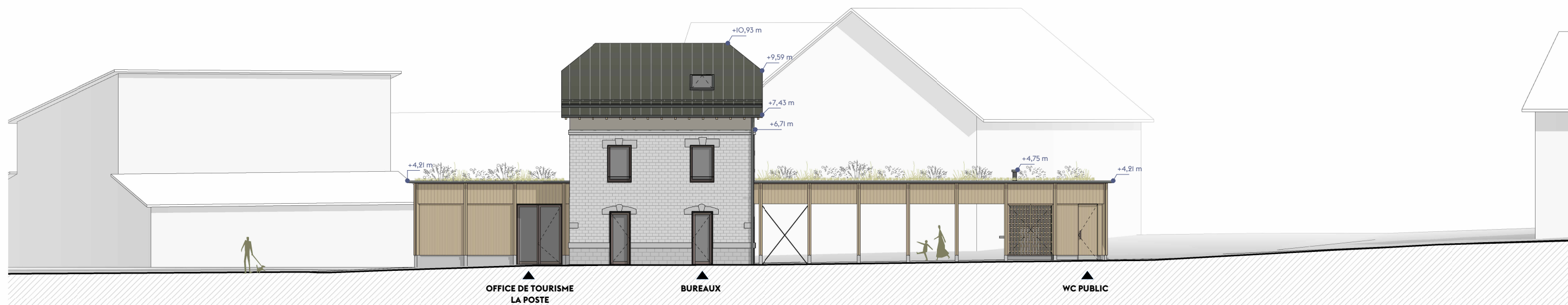

FACADE NORD

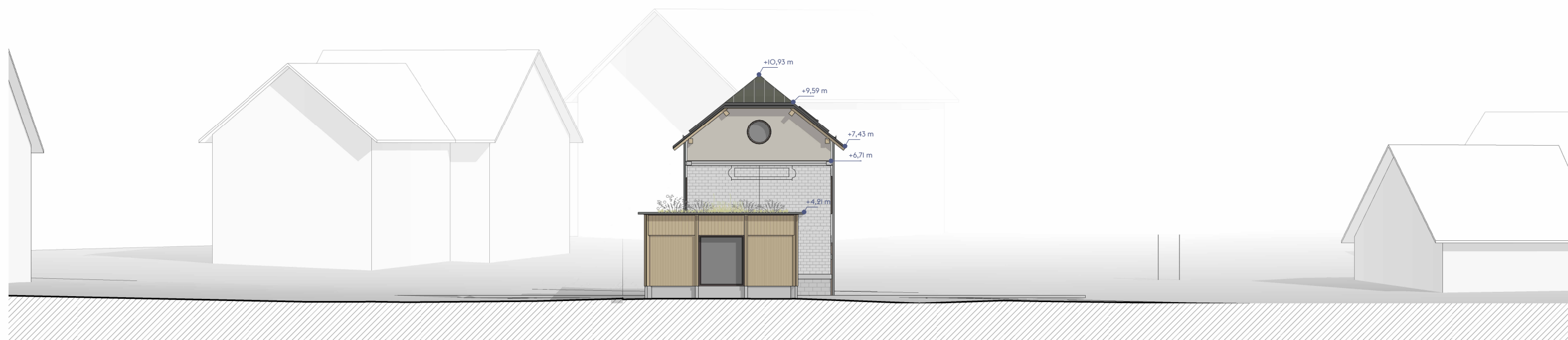

FACADE OUEST

ARCHITECTE

Claire Tournier Architecte
23, rue Belfort
69004 LYON

MAITRISE D'OUVRAGE

Mairie de Saint-Nizier-du-Moucherotte
190, route des 4 Montagnes
38250 ST NIZIER DU MOUCHEROTTE

22.OI [38]

Réhabilitation de la gare et construction d'une halle
77, place du 4 avril 1929
38250 ST NIZIER DU MOUCHEROTTE

PROJET - FACADES

Échelle 1 : 200°

16. 05.
2025

DCE 27

Les plans du présent dossier sont exclusivement destinés à la consultation des entreprises. Ils ne sont en aucun cas des plans d'exécution et ne peuvent en aucun cas être directement utilisés pour réaliser la construction.

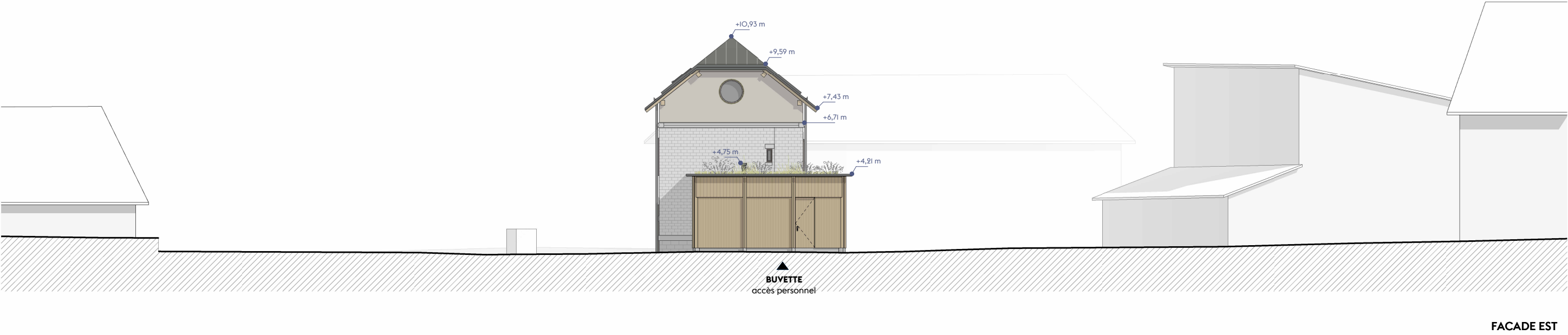
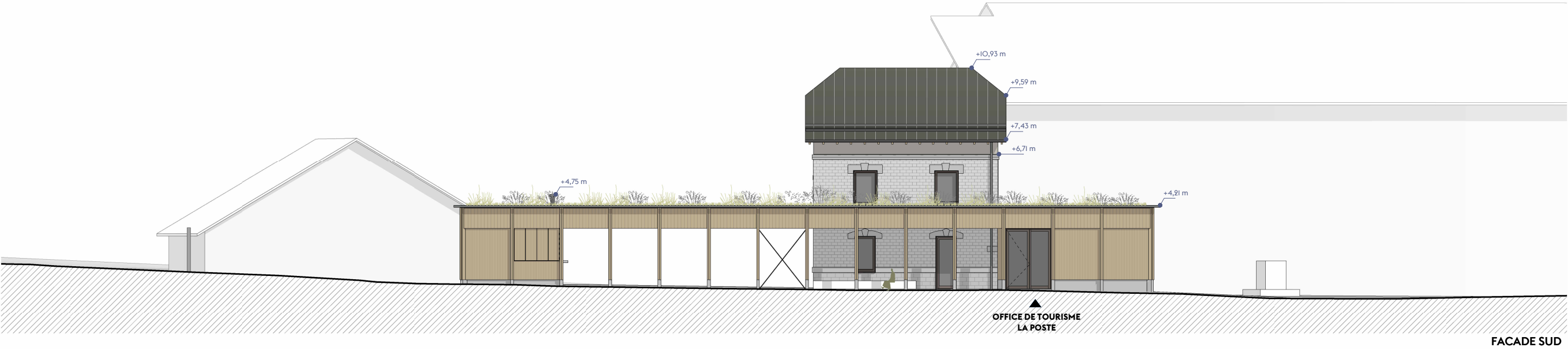

ARCHITECTE

Claire Tournier Architecte
23, rue Belfort
69004 LYON

MAITRISE D'OUVRAGE

Mairie de Saint-Nizier-du-Moucherotte
190, route des 4 Montagnes
38250 ST NIZIER DU MOUCHEROTTE

22.OI [38]

Réhabilitation de la gare et construction d'une halle
77, place du 4 avril 1929
38250 ST NIZIER DU MOUCHEROTTE

PROJET - FACADES

Échelle 1 : 200°

16. 05.
2025

DCE 28

Les plans du présent dossier sont exclusivement destinés à la consultation des entreprises. Ils ne sont en aucun cas des plans d'exécution et ne peuvent en aucun cas être directement utilisés pour réaliser la construction.



végétation
sedums et plantes vivaces herbacées

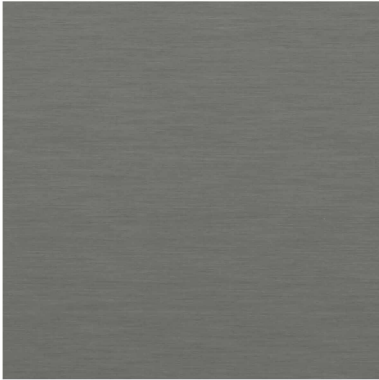

couvertine zinc
teinte quartz



Douglas - bois des Alpes
raboté



béton préfabriqué
teinte gris souris

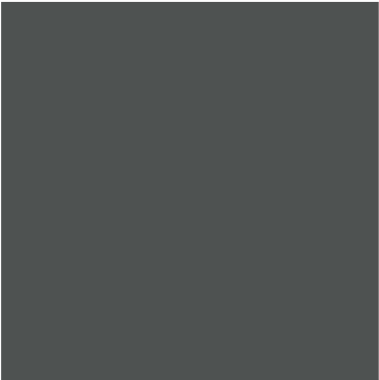

joint debout aluminium
teinte gris sombre - RAL 7043



menuiserie extérieure alu
gris brun - finition grainé



enduit à la chaux
teinte gris chaud - finition taloché fin

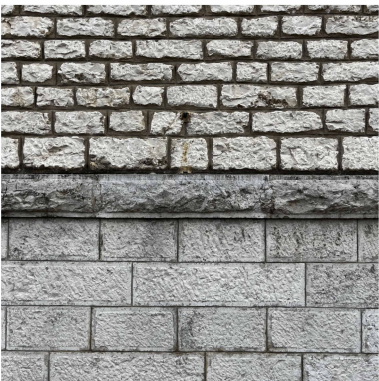

mur en pierre
existant

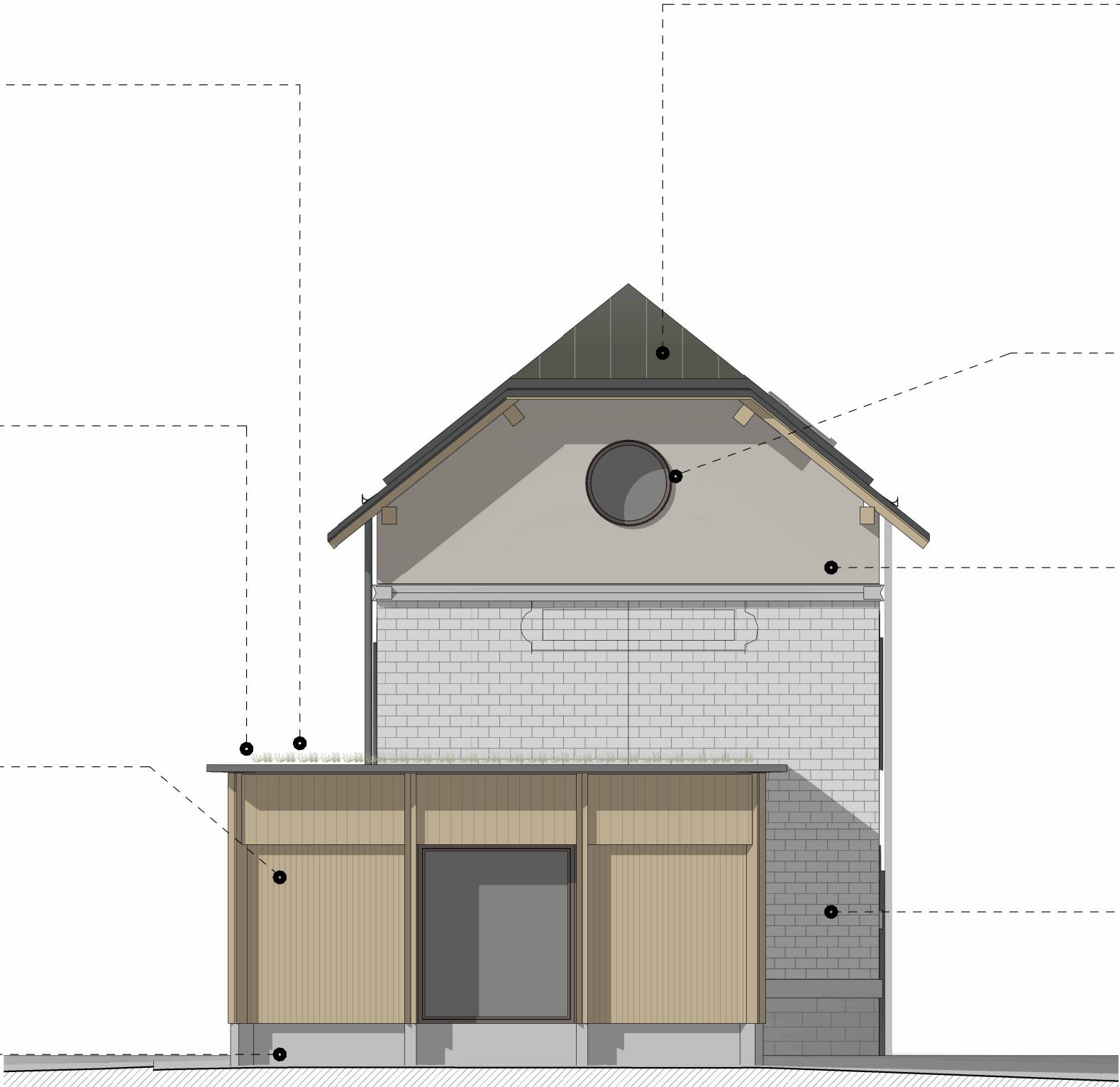

ARCHITECTE

Claire Tournier Architecte
23, rue Belfort
69004 LYON

MAITRISE D'OUVRAGE

Mairie de Saint-Nizier-du-Moucherotte
190, route des 4 Montagnes
38250 ST NIZIER DU MOUCHEROTTE

22.OI [38]

Réhabilitation de la gare et construction d'une halle
77, place du 4 avril 1929
38250 ST NIZIER DU MOUCHEROTTE

PROJET - FACADE ZOOMEE

Échelle 1 : 75°

16. 05.
2025

DCE 29a

Les plans du présent dossier sont exclusivement destinés à la consultation des entreprises. Ils ne sont en aucun cas des plans d'exécution et ne peuvent en aucun cas être directement utilisés pour réaliser la construction.

1172,14 NGF | faitage

1170,81 NGF | bas de croupe

1168,68 NGF | forget

1165,43 NGF | couvertine

1164,60 NGF | niveau I

1161,36 NGF | niveau O

couronnement bois / zinc
cf. DT-ETN-O1

bardage bois - 8
cf. DT-CHA-O2

soubassement béton
cf. DT-GEN-O4

OFFICE DE TOURISME
LA POSTE

BUREAUX

toiture alu joint debout
cf. DT-GEN-O3

chainage béton
cf. DT-GEN-O5

mur en pierre existant

bardage bois - 16
cf. DT-CHA-O2

poteau bois
cf. DT-CHA-O3

conduit de cheminée
teinte gris sombre - RAL 7043

ARCHITECTE

Claire Tournier Architecte
23, rue Belfort
69004 LYON

MAITRISE D'OUVRAGE

Mairie de Saint-Nizier-du-Moucherotte
190, route des 4 Montagnes
38250 ST NIZIER DU MOUCHEROTTE

22.O1 [38]

Réhabilitation de la gare et construction d'une halle
77, place du 4 avril 1929
38250 ST NIZIER DU MOUCHEROTTE

PROJET - FACADE NORD

Échelle 1 : 100°

16. O5.
2025

DCE 29b

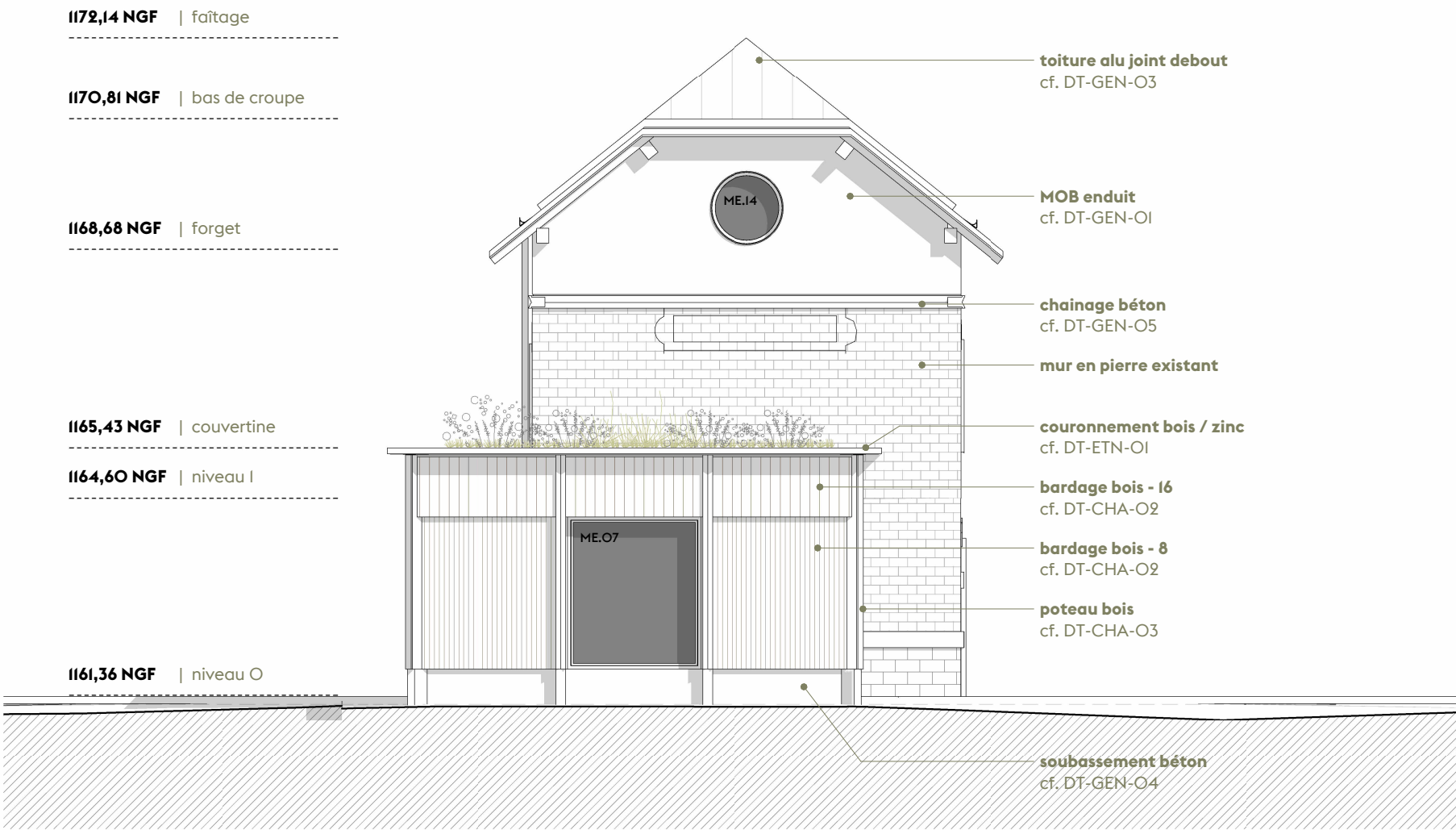

ARCHITECTE

Claire Tournier Architecte
23, rue Belfort
69004 LYON

MAITRISE D'OUVRAGE

Mairie de Saint-Nizier-du-Moucherotte
190, route des 4 Montagnes
38250 ST NIZIER DU MOUCHEROTTE

22.O1 [38]

Réhabilitation de la gare et construction d'une halle
77, place du 4 avril 1929
38250 ST NIZIER DU MOUCHEROTTE

PROJET - FACADE EST

Échelle 1 : 100°

16. O5.
2025

DCE 29c

Les plans du présent dossier sont exclusivement destinés à la consultation des entreprises. Ils ne sont en aucun cas des plans d'exécution et ne peuvent en aucun cas être directement utilisés pour réaliser la construction.

1172,14 NGF | faîtage

1170,81 NGF | bas de croupe

1168,68 NGF | forget

1165,43 NGF | couvertine

1164,60 NGF | niveau I

1161,36 NGF | niveau 0

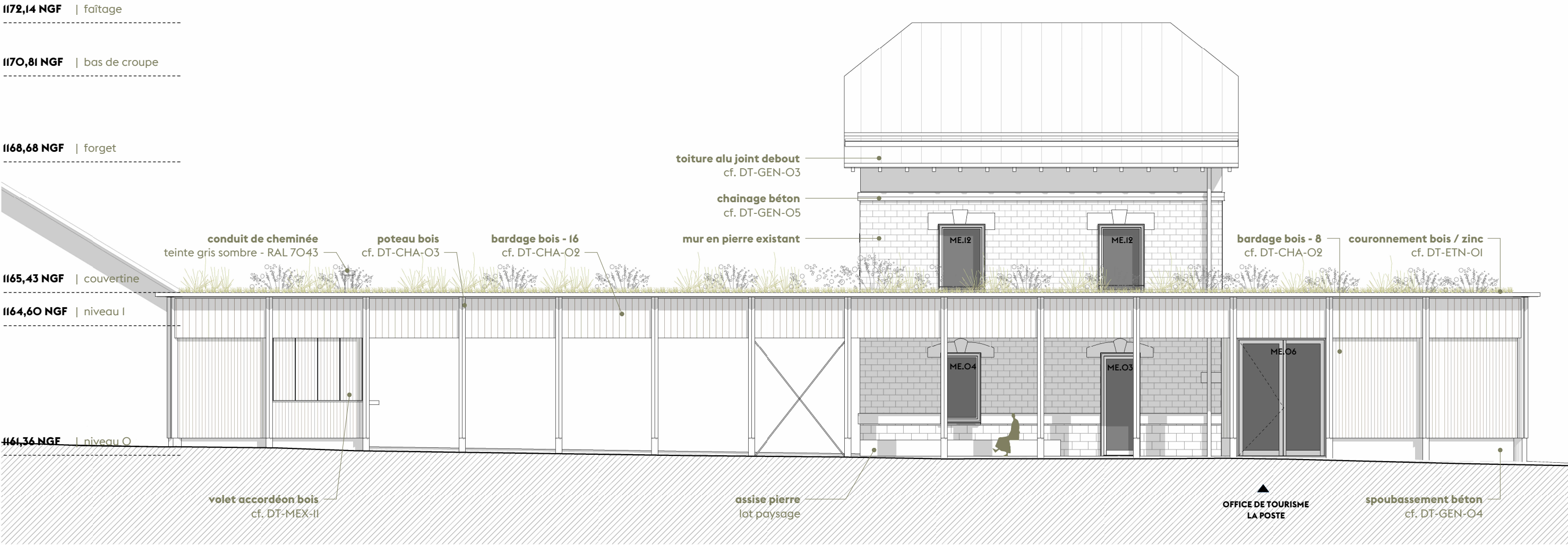

ARCHITECTE

Claire Tournier Architecte
23, rue Belfort
69004 LYON

MAITRISE D'OUVRAGE

Mairie de Saint-Nizier-du-Moucherotte
190, route des 4 Montagnes
38250 ST NIZIER DU MOUCHEROTTE

22.OI [38]

Réhabilitation de la gare et construction d'une halle
77, place du 4 avril 1929
38250 ST NIZIER DU MOUCHEROTTE

PROJET - FACADE SUD

Echelle 1 : 100°

16. O5.
2025

DCE 29d

Les plans du présent dossier sont exclusivement destinés à la consultation des entreprises. Ils ne sont en aucun cas des plans d'exécution et ne peuvent en aucun cas être directement utilisés pour réaliser la construction.

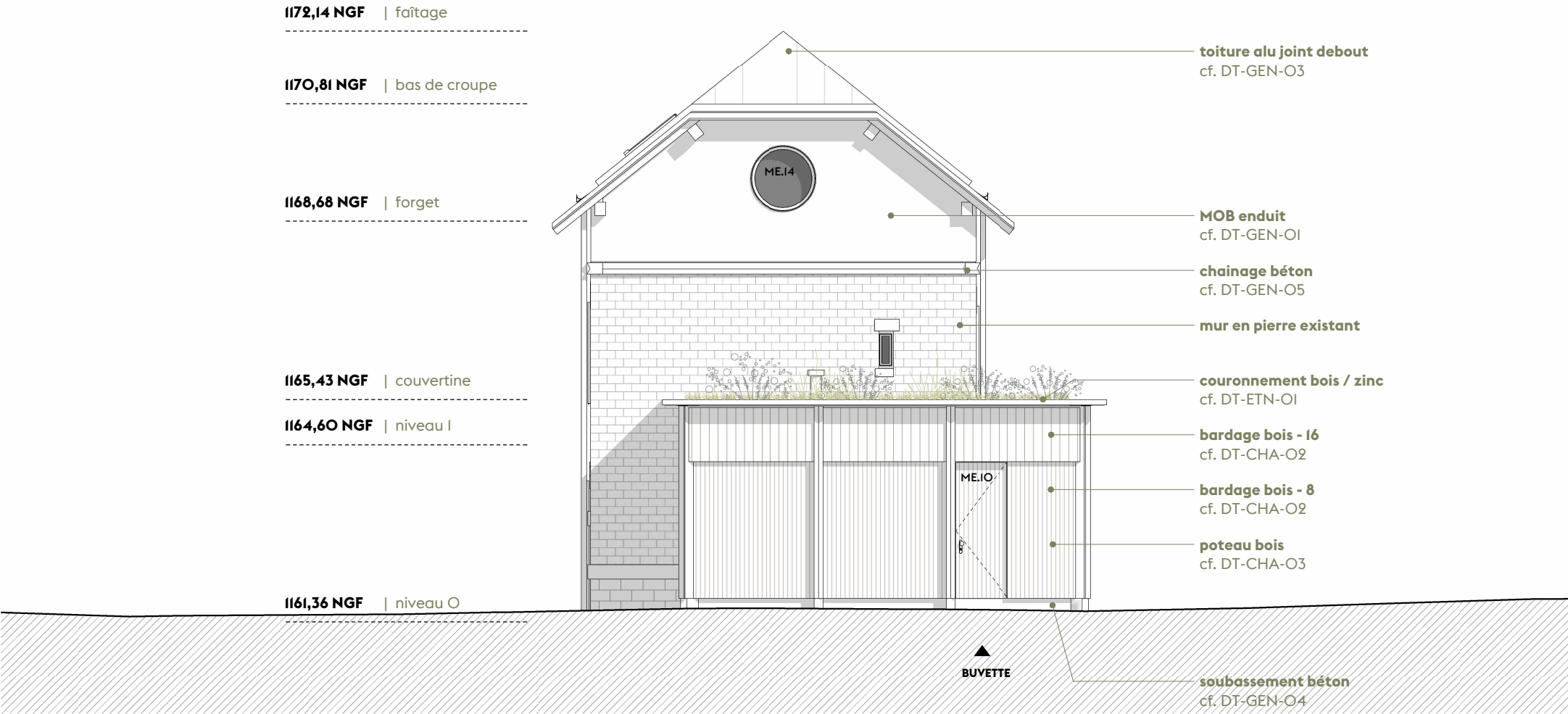

ARCHITECTE

Claire Tournier Architecte
23, rue Belfort
69004 LYON

MAITRISE D'OUVRAGE

Mairie de Saint-Nizier-du-Moucherotte
190, route des 4 Montagnes
38250 ST NIZIER DU MOUCHEROTTE

22.O1 [38]

Réhabilitation de la gare et construction d'une halle
77, place du 4 avril 1929
38250 ST NIZIER DU MOUCHEROTTE

PROJET - FACADE OUEST

Échelle 1 : 100°

16. O5.
2025

DCE 29e





ARCHITECTE

Claire Tournier Architecte
23, rue Belfort
69004 LYON

MAITRISE D'OUVRAGE

Mairie de Saint-Nizier-du-Moucherotte
190, route des 4 Montagnes
38250 ST NIZIER DU MOUCHEROTTE

22.OI [38]

Réhabilitation de la gare et construction d'une halle
77, place du 4 avril 1929
38250 ST NIZIER DU MOUCHEROTTE

PROJET - INSERTION

Sans échelle

16.05.
2025

DCE 30

Les plans du présent dossier sont exclusivement destinés à la consultation des entreprises. Ils ne sont en aucun cas des plans d'exécution et ne peuvent en aucun cas être directement utilisés pour réaliser la construction.

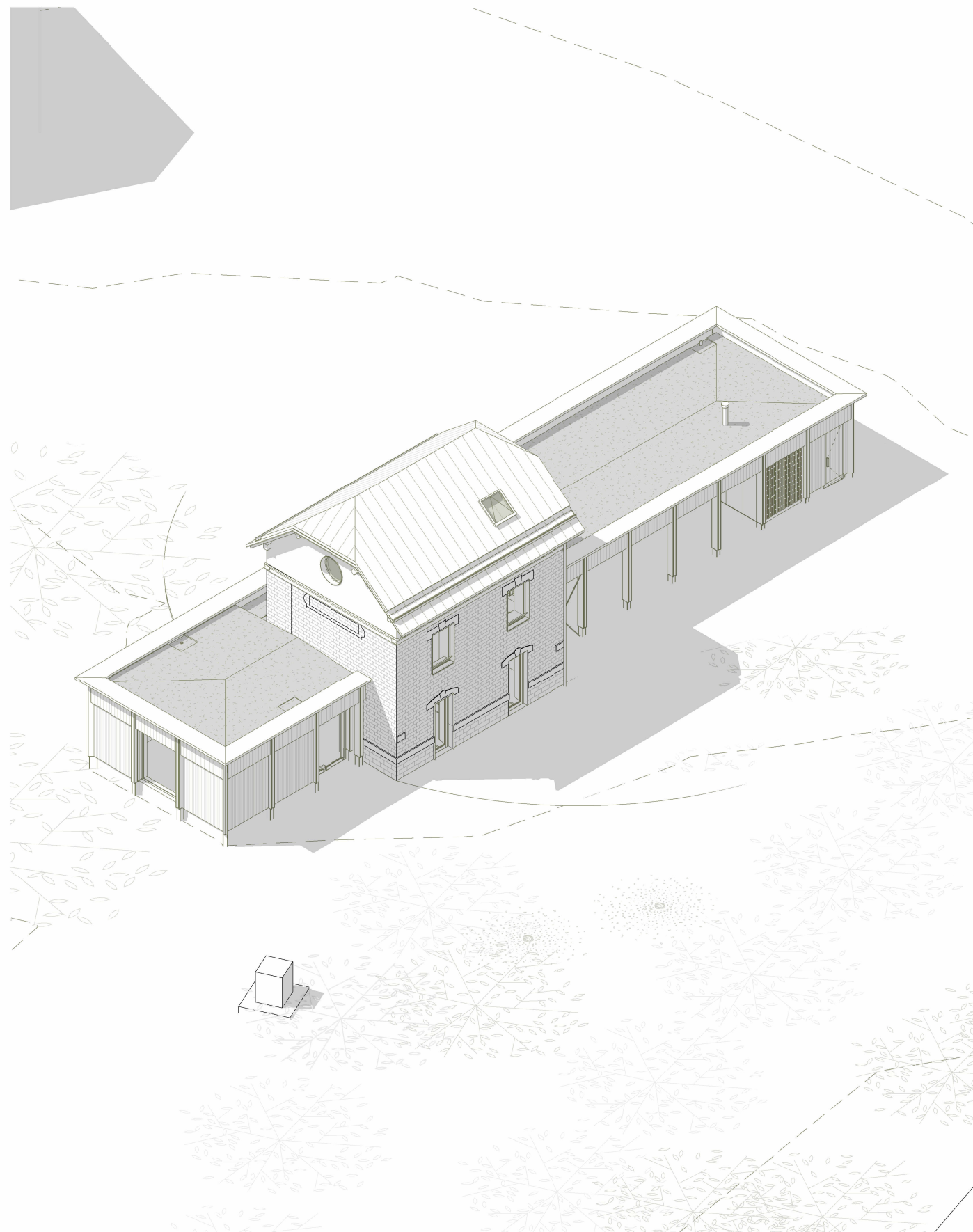

VUE NORD

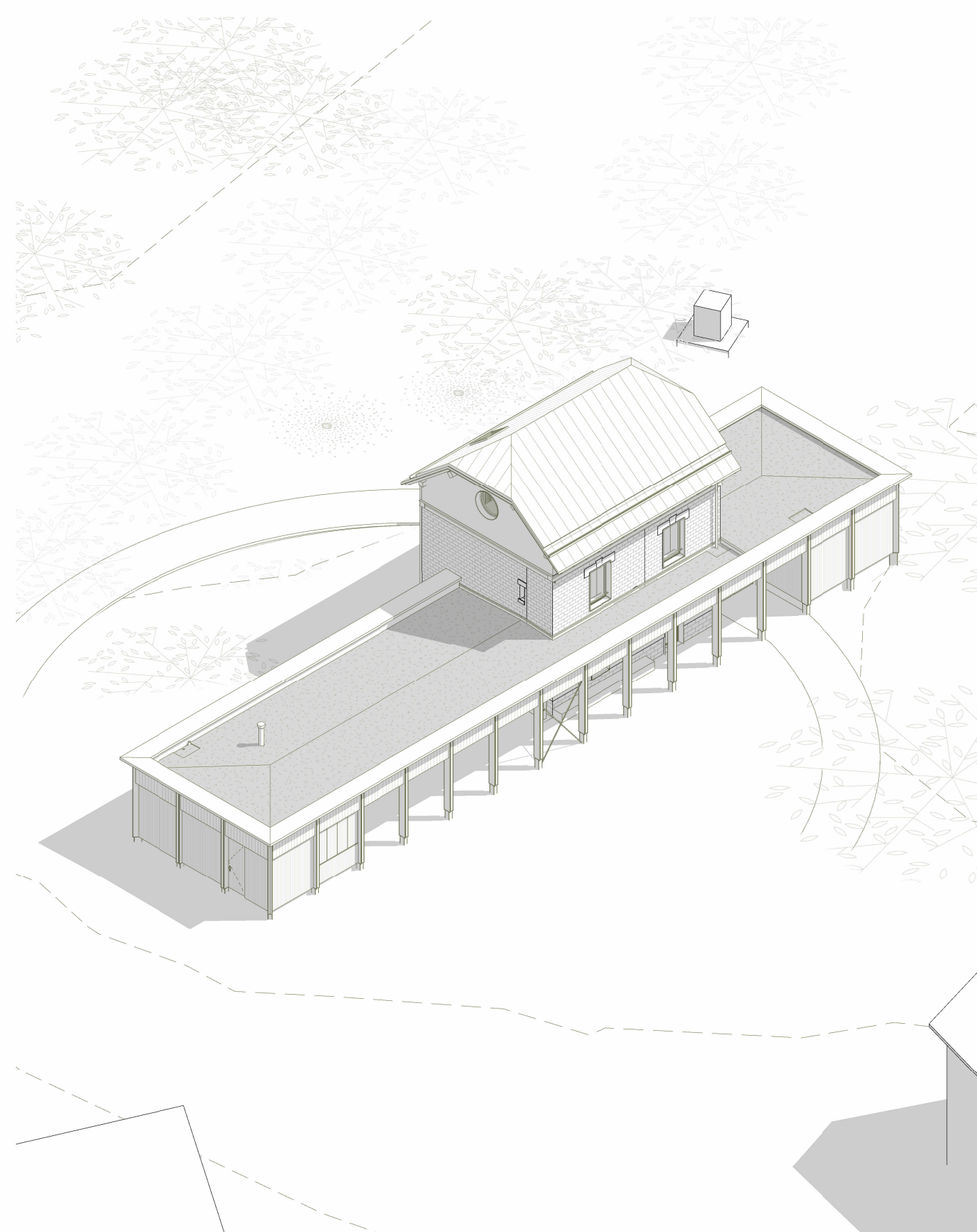

VUE SUD

ARCHITECTE

Claire Tournier Architecte
23, rue Belfort
69004 LYON

MAITRISE D'OUVRAGE

Mairie de Saint-Nizier-du-Moucherotte
190, route des 4 Montagnes
38250 ST NIZIER DU MOUCHEROTTE

22.OI [38]

Réhabilitation de la gare et construction d'une halle
77, place du 4 avril 1929
38250 ST NIZIER DU MOUCHEROTTE

PROJET - VUE AXONOMETRIQUE

Sans échelle

16. 05.
2025

DCE 31